

# Portfolio

Ran Marom

2026



054-6409144 📞

ranmarom7@gmail.com ✉

ran.arch 📷

סטודנט לאדריכלות באוניברסיטת תל אביב.  
בעל ניסיון פרקטי ושליטה מלאה בתוכנות  
אדריכליות וגרפיות. שואף להשתלב במשרד  
יצירתי ומאתגר המאפשר צמיחה מקצועית  
בסביבת עבודה נעימה ומעשירה.

השכלה

2022 - הווה | אוניברסיטת תל אביב

לימודי אדריכלות B.Arch

2016 - 2020 | בית הספר הריאלי חיפה

בגרות מלאה

שפות

עברית | שפת אם

אנגלית | טובה מאוד

ניסיון תעסוקתי

2025 - הווה | A.Lapis תכנון ורישוי

מידול מבנים בתוכנת Revit, השוואת היתרים  
ותכנון. רכישת ניסיון בתוכנה וקריאת שרטוטים.

2023 - 2026 | סימקס רהיטים

עיצוב פנים ו Staging חודשי עבור אולם תצוגה  
עבודה בקנ"מ 1:1 ותכנון פונקציונלי של חללים.

2020 - 2022 | סמיילי צילום

עיצוב גרפי והוצאה לדפוס

ניהול צוות ותפעול שוטף, עבודה מול לקוחות  
פרטיים ועסקיים, שימוש תדיר בתוכנות Adobe.

תוכנות

Ai illustrator Autocad Revit

Id InDesign grasshopper Rhino

Ps Photoshop Ae AfterEffects Office

Lr Lightroom Lumion D5 Render

Selected Works

04-09

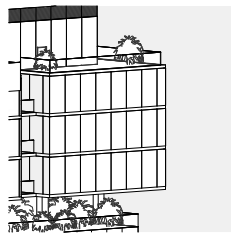

The Urban Village

10-21

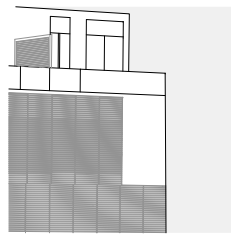

Spark

22-29

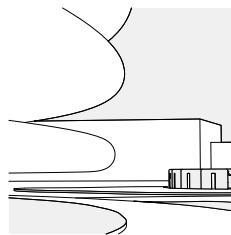

In The Block

30-39

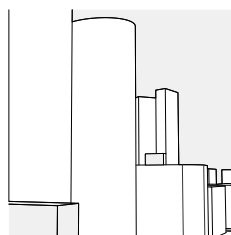

Serra Tribute

40-49

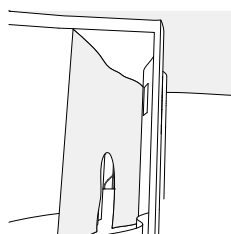

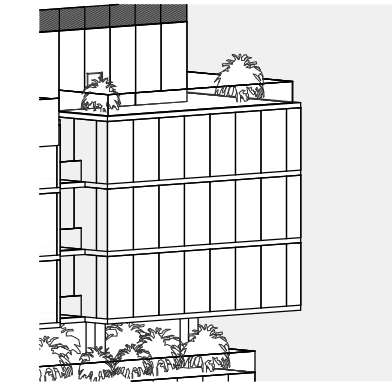
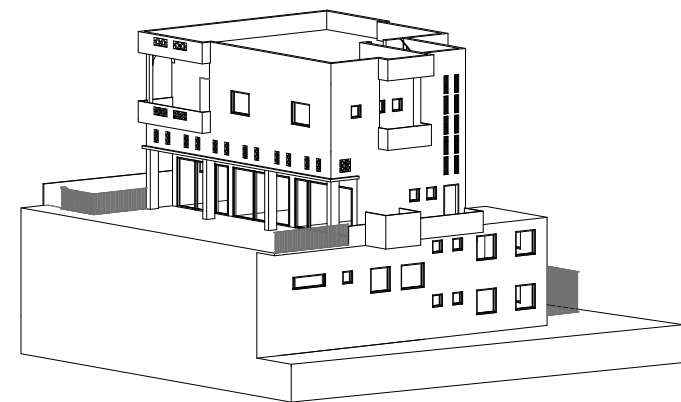
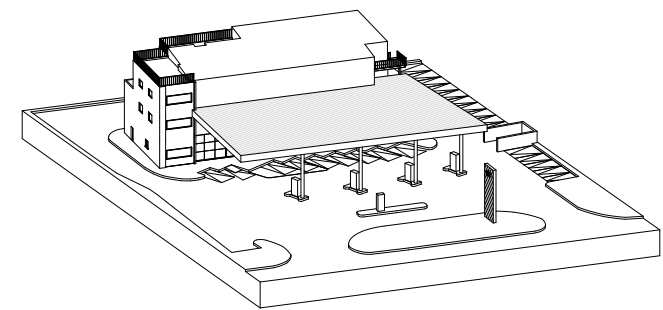
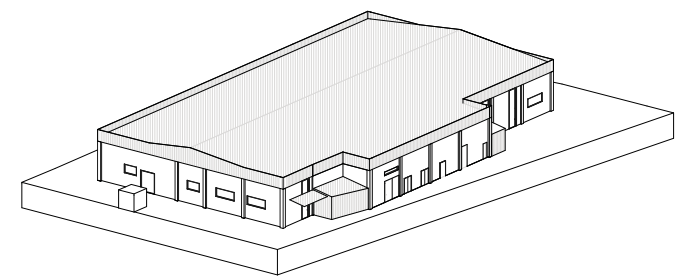
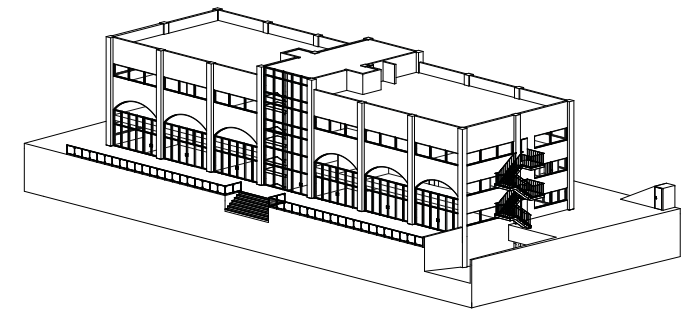
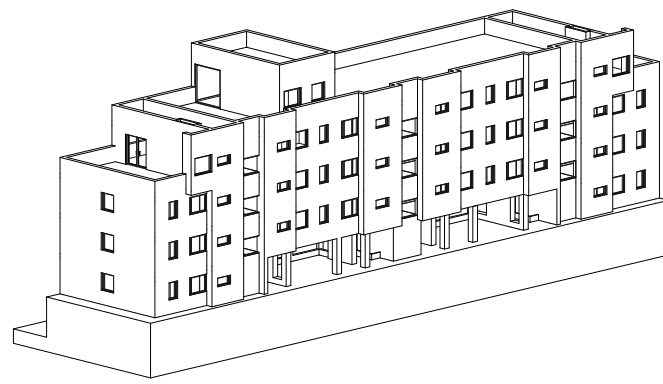
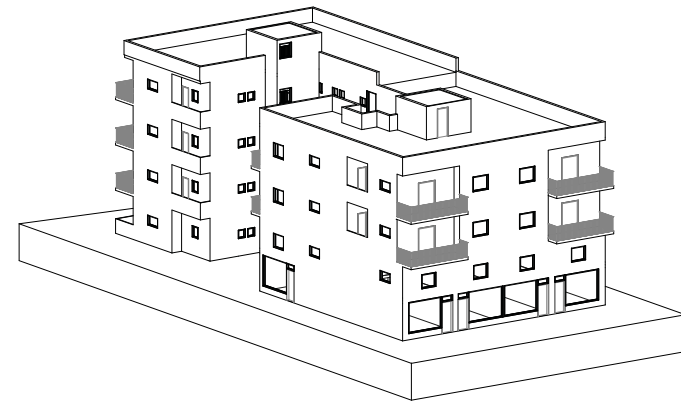
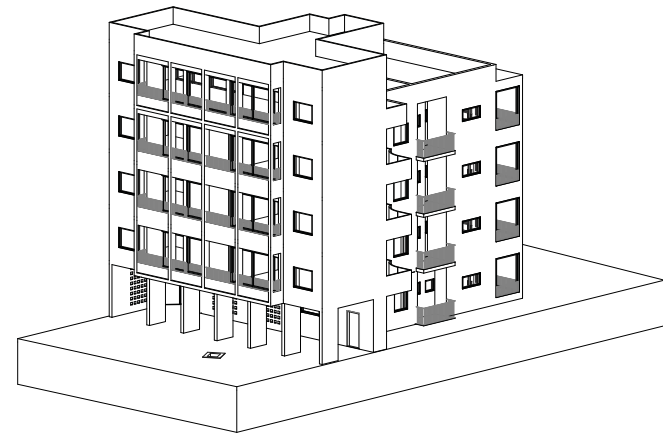
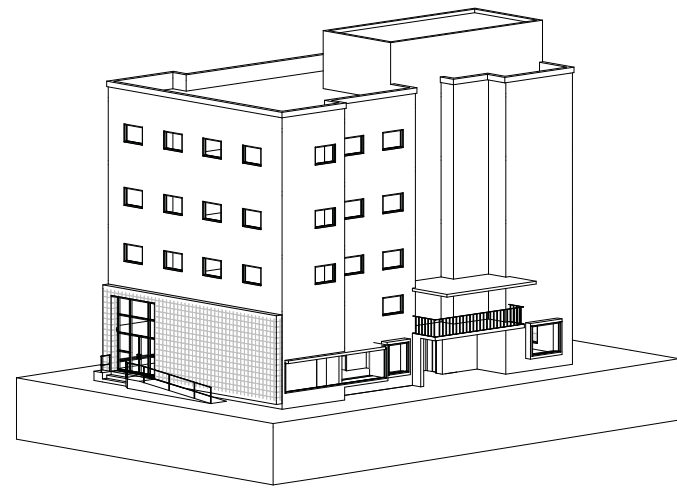

## Selected Works

2025 - 2026

בעבודתי כפרילונסר לקחתי חלק בפרויקטים רבים עם משרד תכנון ורישוי, בהם מבני מגורים, מסחר, משרדים ותעשייה, אותם מידלתי ב-Revit לצורך הוצאת היתרים שונים.

בחלק מהמקרים ערכתי בעצמי השוואה בין ההיתרים המקוריים למצב בפועל כדי להסדירו ולעיתים אף לקחתי חלק מהותי בתכנון הבינוי החדש.

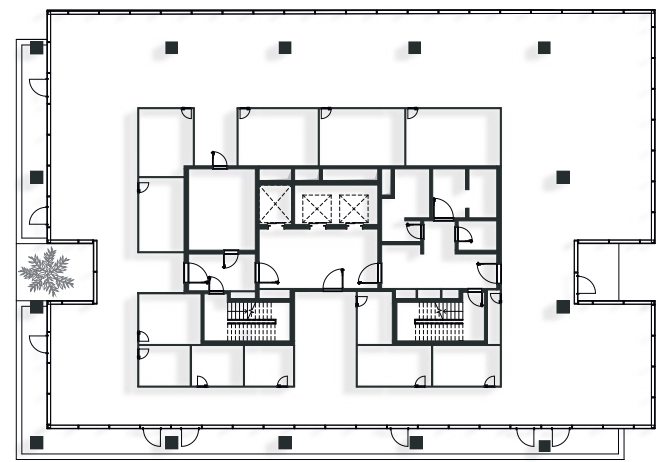

+42.06

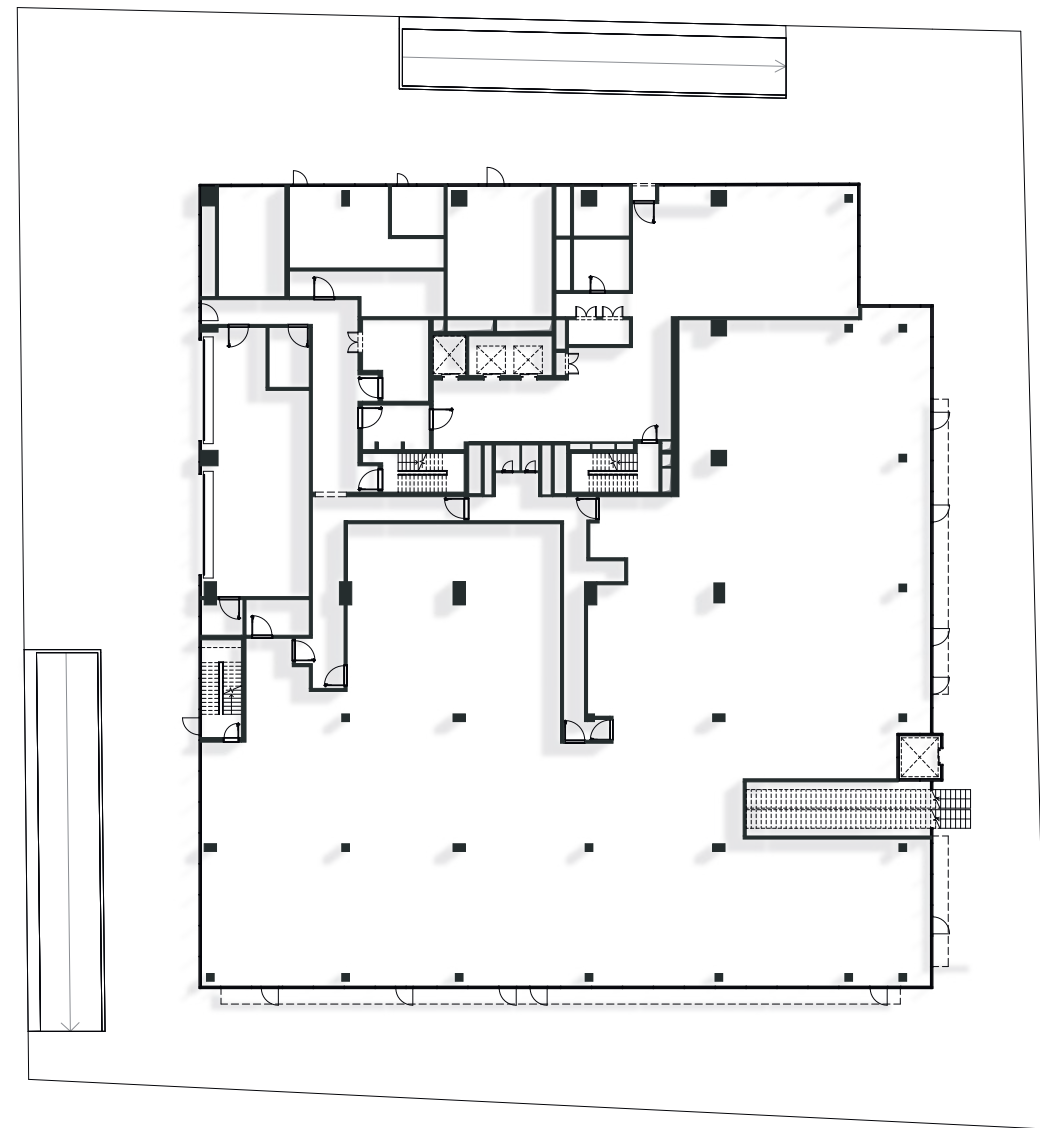

±00.00

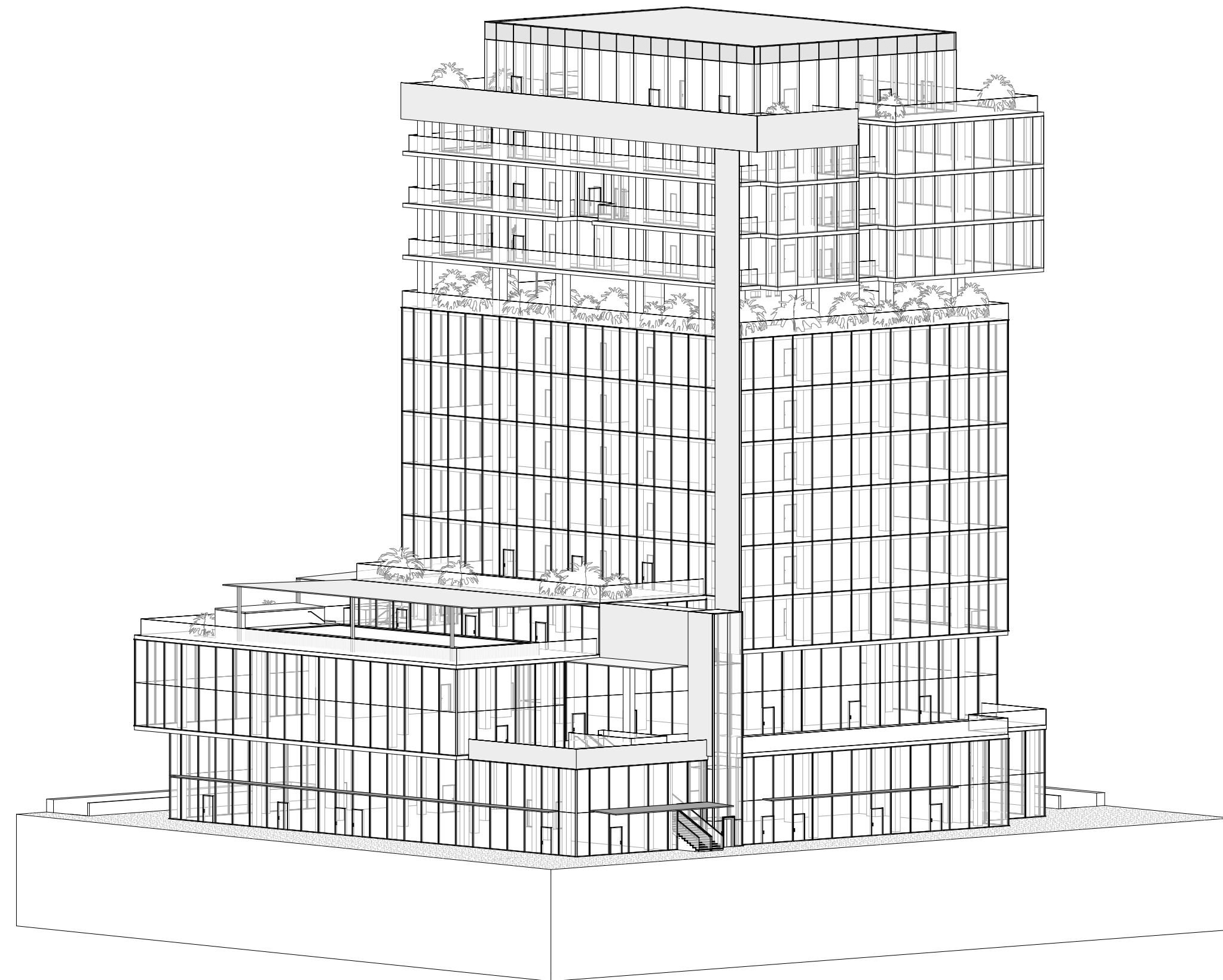
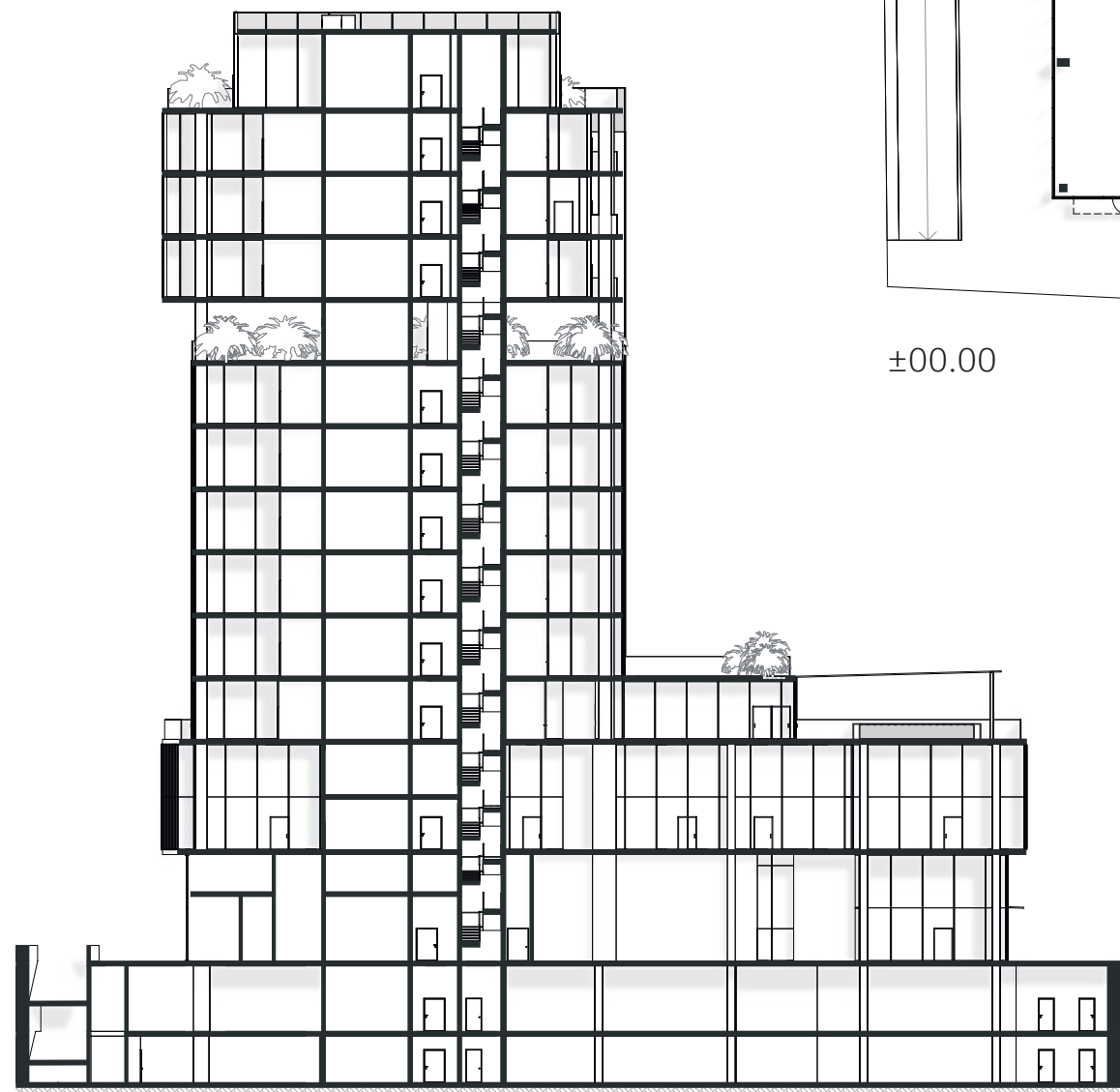



-03.26

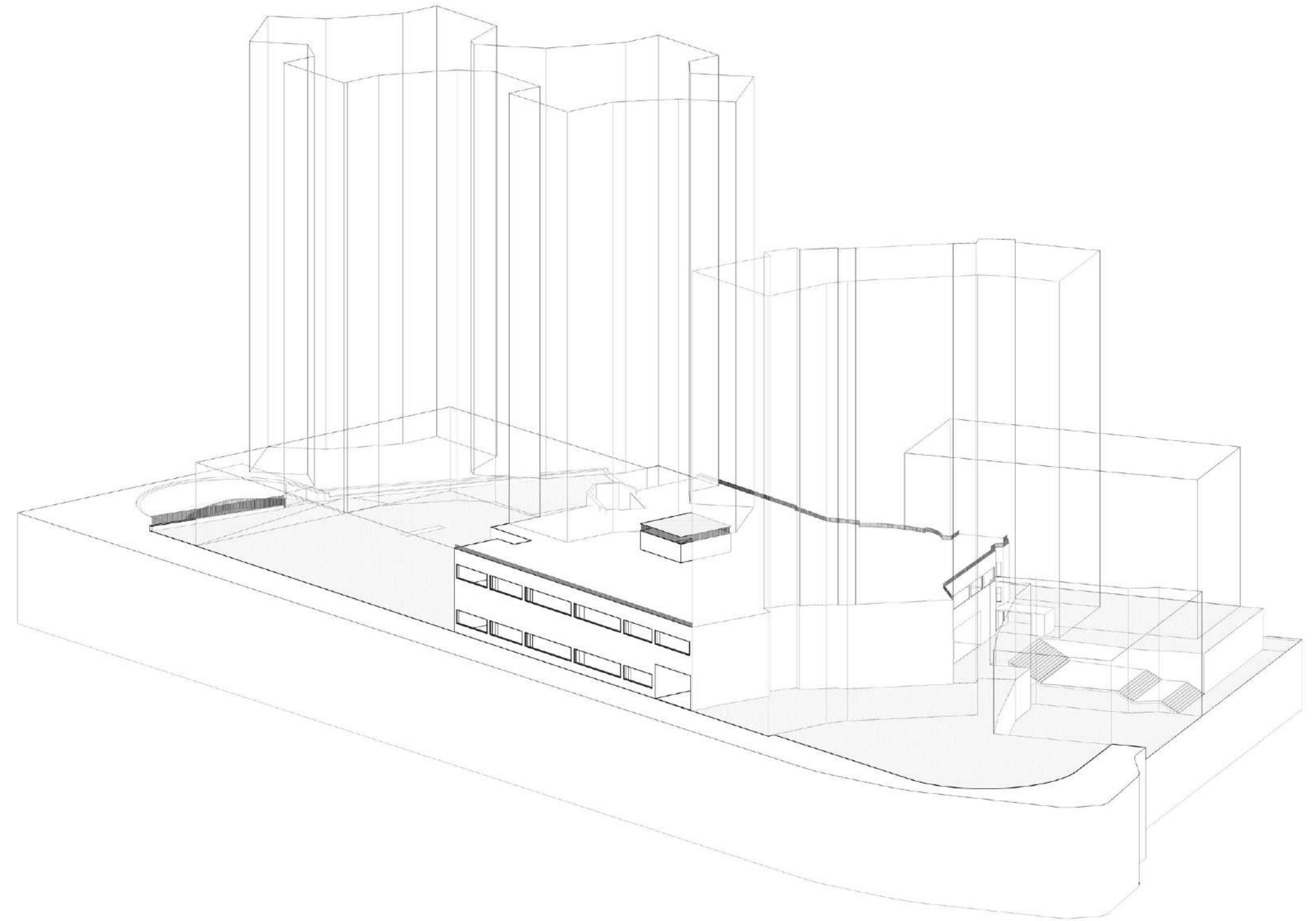
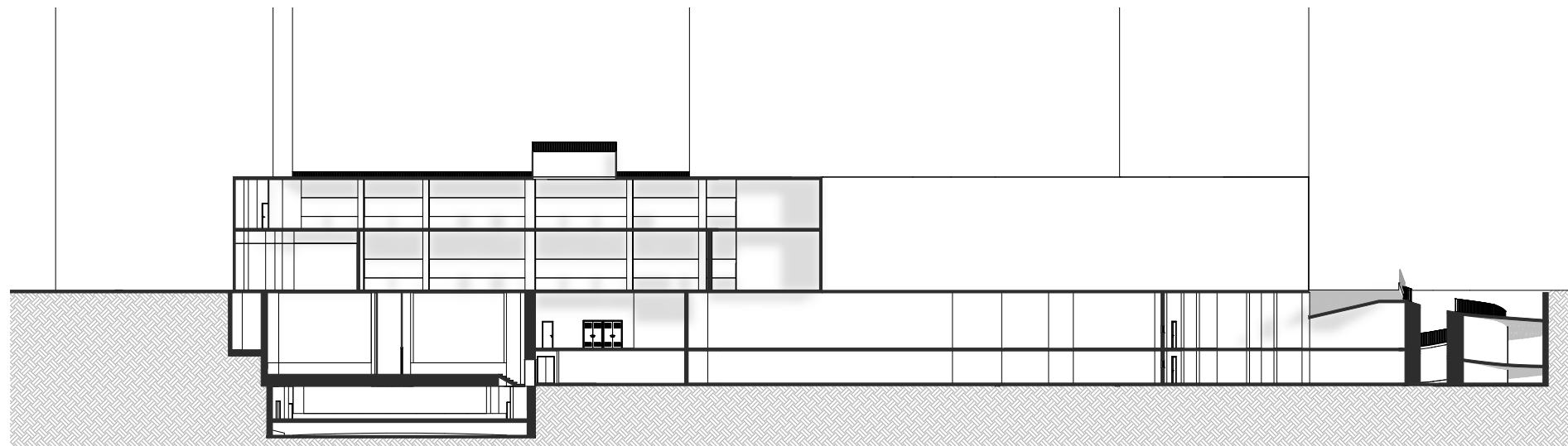

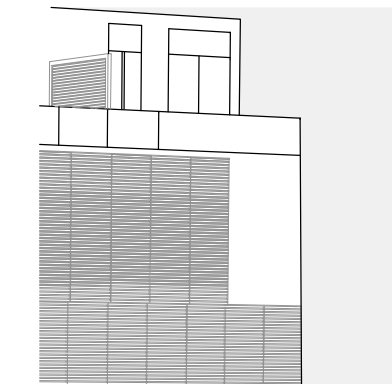

## The Urban Village

סטודיו מגורים | רחוב אילת, תל אביב

מבנה מגורים בקצה פארק המסילה בתל אביב, הכולל 90 יחידות דיור לצד פונקציות ציבוריות וחללי עבודה משותפים.

התכנון שואף להביא את יתרונות הבית בישוב אל העיר הצפופה, וליצור תחושת פרטיות ומרווח אישי לצד שכנות נעימה בזכות גינות פרטיות גדולות ומרווחות ונקודות השקה מדויקות בין הפרטי, המשותף לדיירים והמשותף לציבור כולו.

ברמה האורבנית, המבנה מחייה מחדש את מתחם התחנה ומהווה המשך אינטגרלי לפארק המסילה במקום נקודת קצה בזכות פיתוח קרקע היוצא מגבולות המגרש.



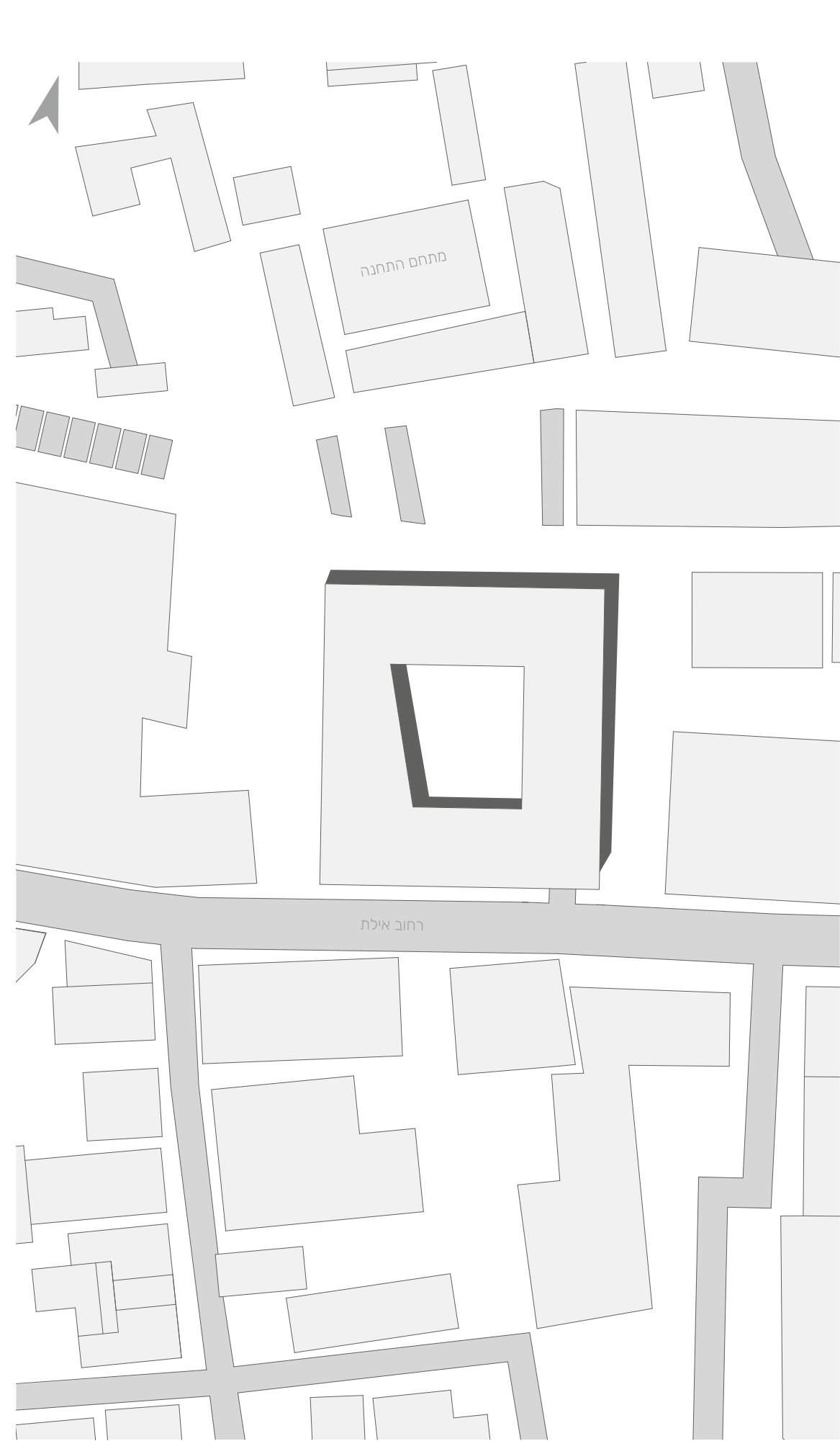
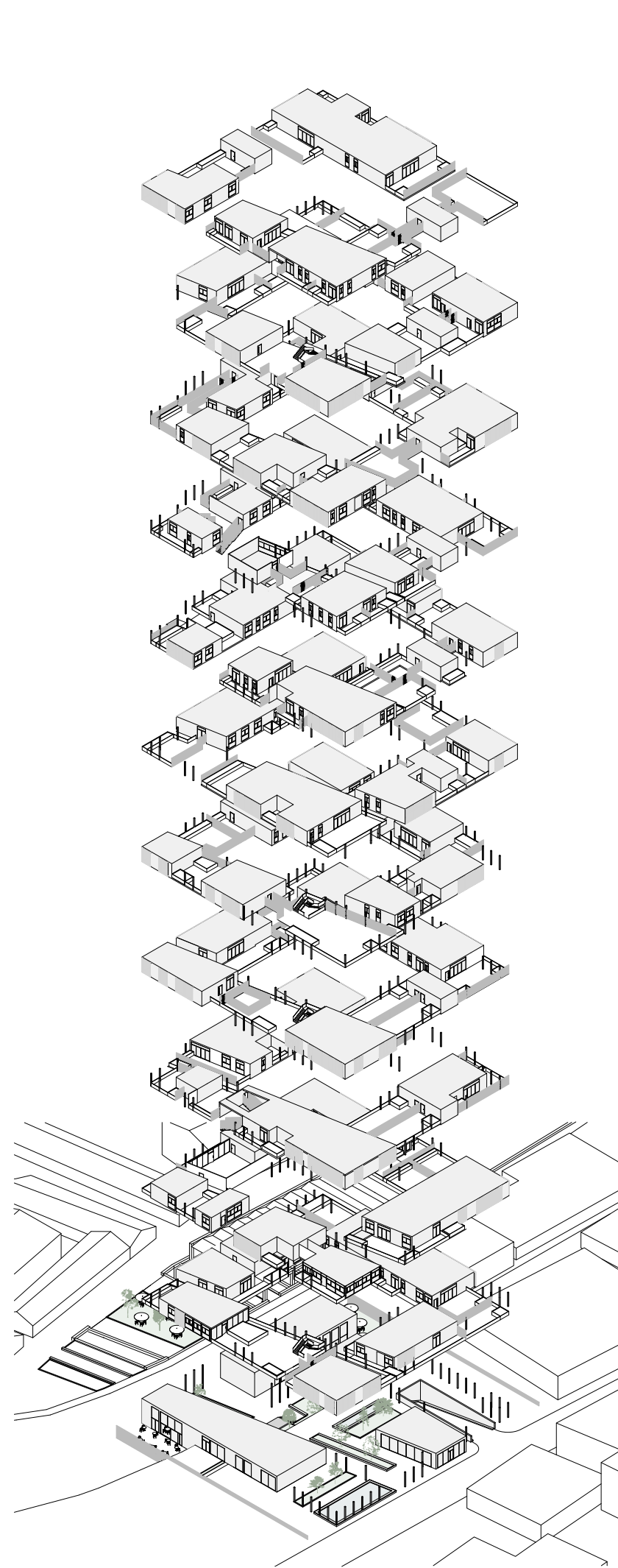



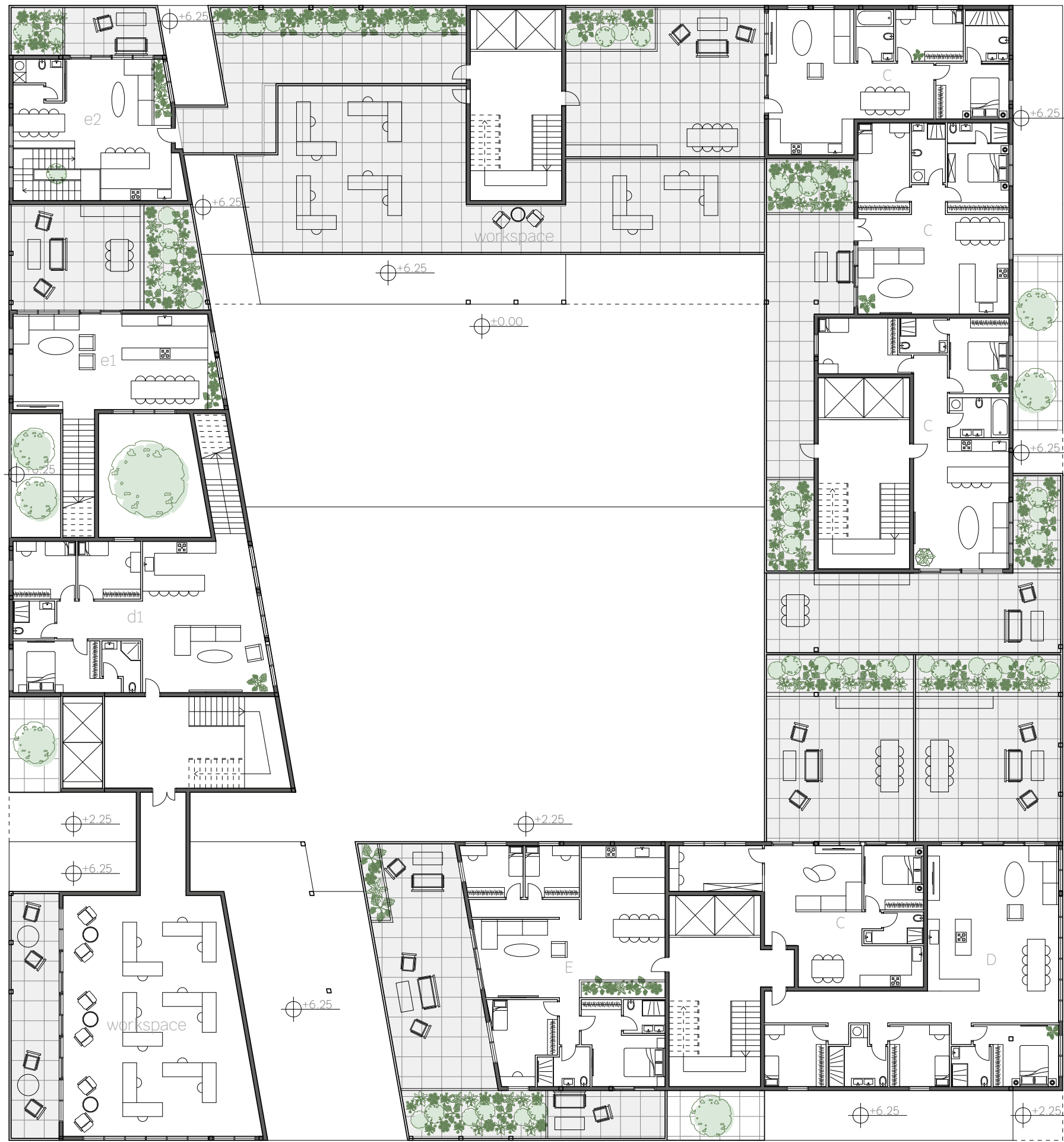

+09.75 | תכנית קומה 3

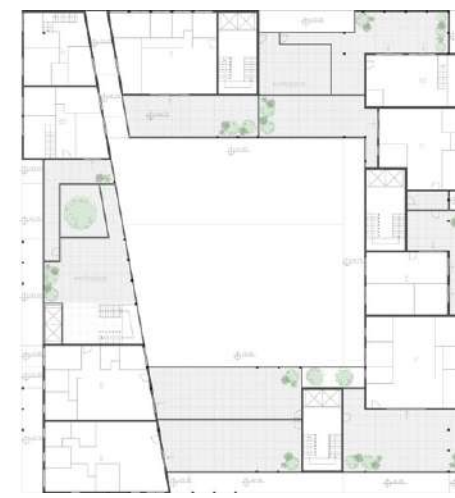

+16.75



+13.25



+09.75



+06.25

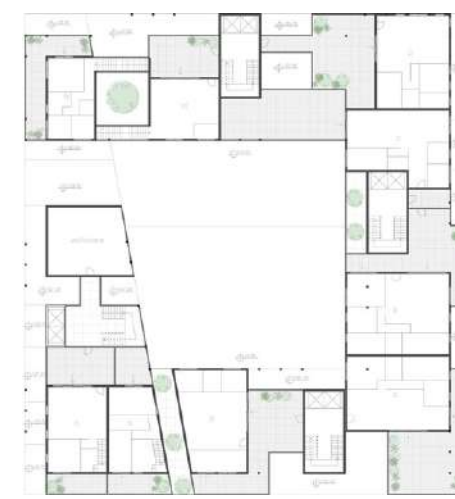

+30.75



+27.25



+23.75



+20.25



+41.25



+37.75



+34.25



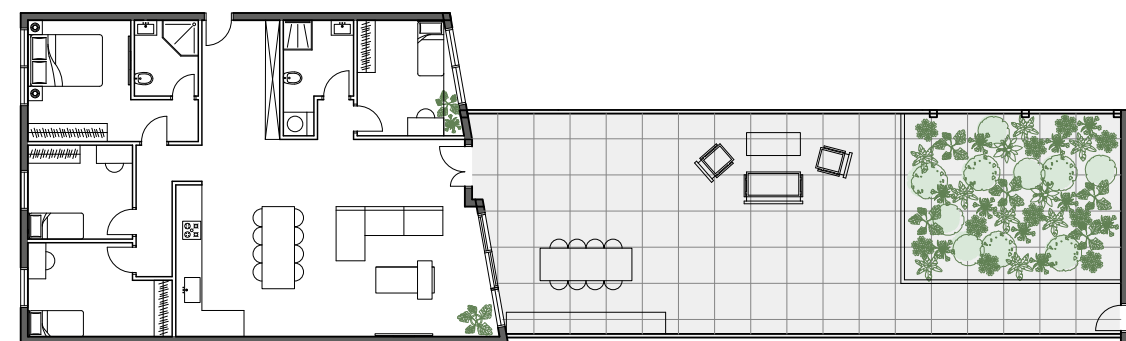
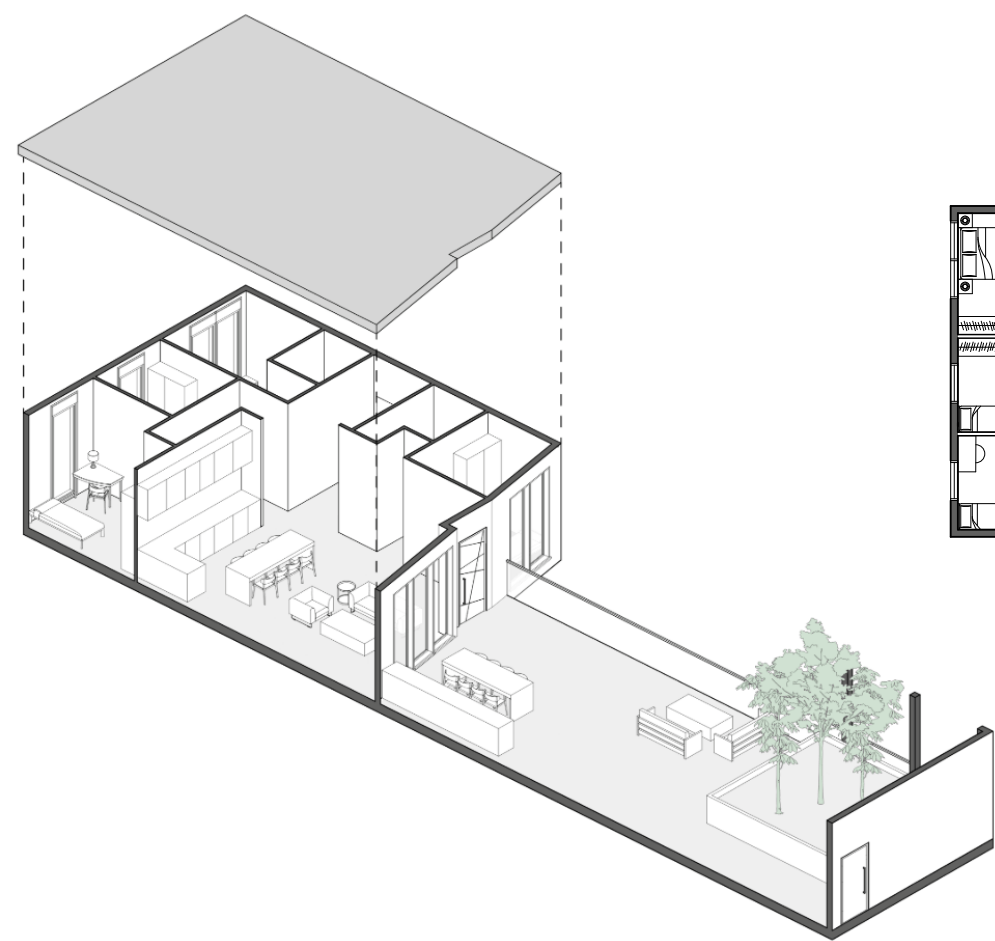
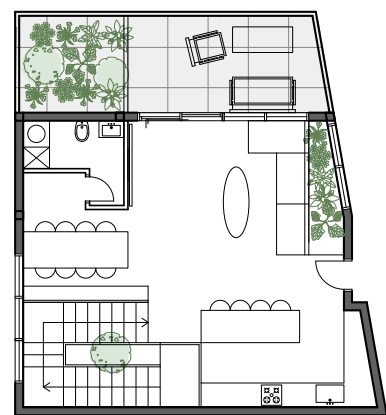
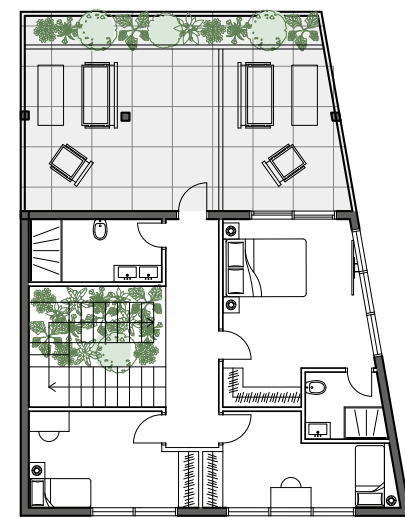
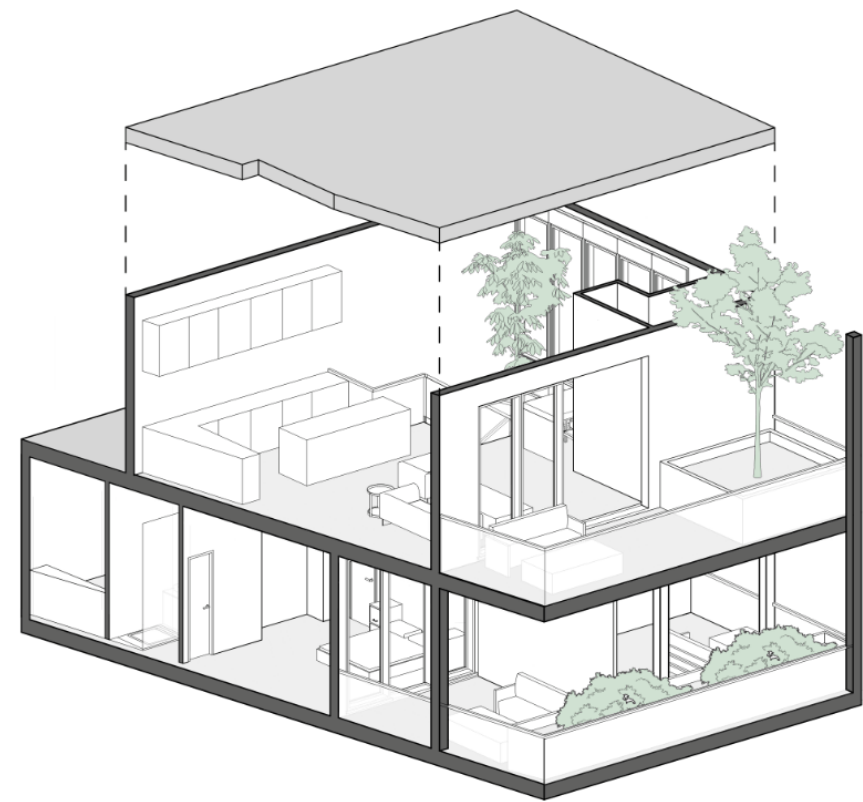

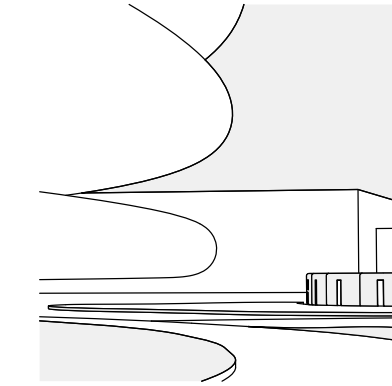
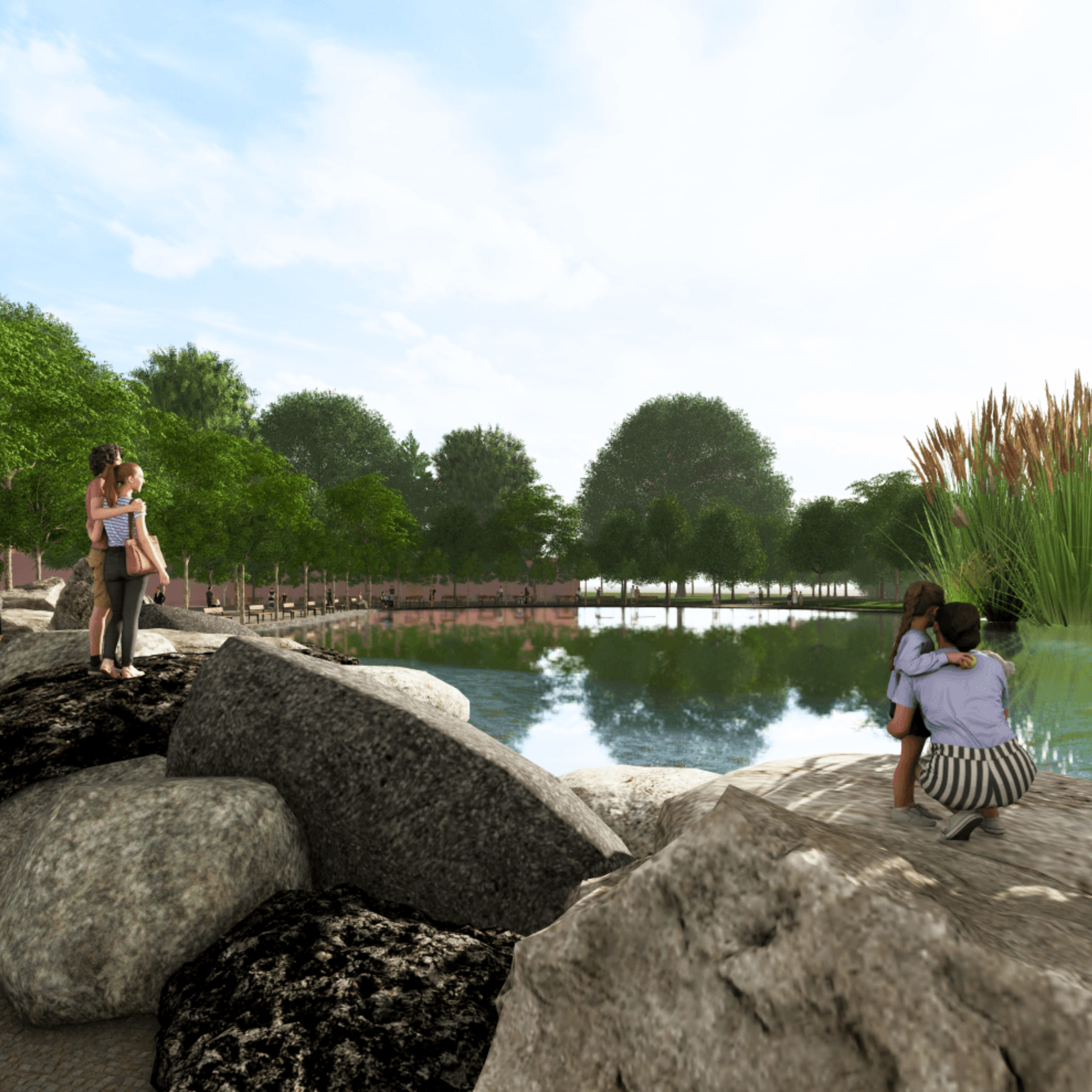

## Spark

סטודיו נוף | אצטדיון רמת גן וגדות הירקון

תכנון התחדשות עירונית מבוססת נוף ו-Rewilding על גדות נחל הירקון בשטח עירוני, סואן ומורכב ברמת גן.

התכנון ממנף את האצטדיון כמחולל ההתחדשות היוצר מרחב עירוני-טבעי על גדות הירקון. התוכנית מציעה מדרג המגשר בין העירוניות הסואנת לשלוות הטבע, מעבר רך מהאינטנסיביות המסחרית של הקניון, דרך טבעת פעילות ירוקה העוטפת את האצטדיון ומטפסת עליו, ועד למפגש השקט עם הנחל.

באמצעות מערכת נופית המשלבת גופי מים המהדהדים את הנחל וציר תנועה רציף לאורכו, הפארק משמש כחוליה מקשרת השוזרת יחד ספורט, תרבות, מסחר ופנאי לחוויה של טבע במרחב עירוני, שהייה ופעילויות מגוונות.





סכמת כניסות



סכמת פונקציות

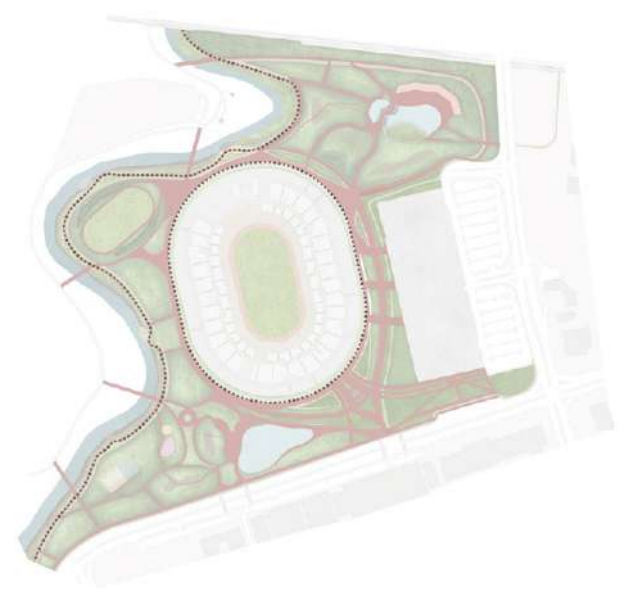

סכמת שבילים



חתך A-A

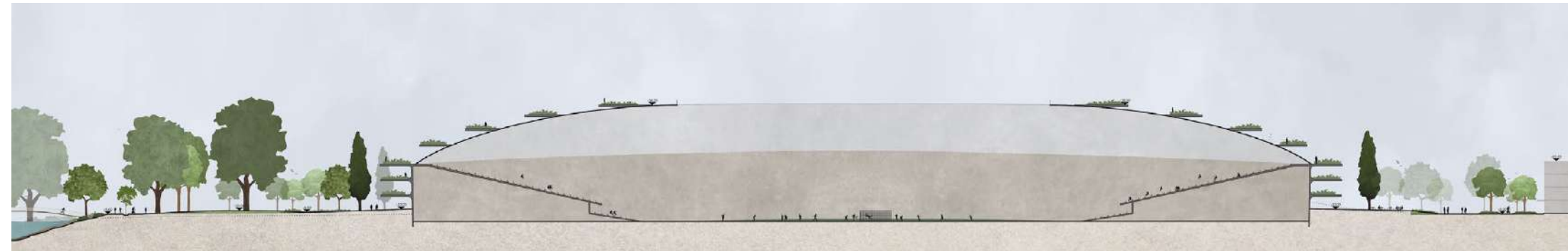



חתך B-B



חתך C-C





חתך D-D



חתך E-E

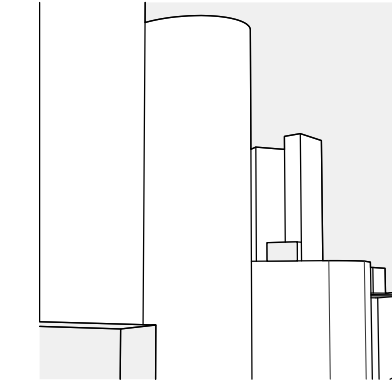

## In The Block

סטודיו אורבני | שכונת נווה שאנן, תל אביב

תכנון אורבני לשכונת נווה שאנן בתל אביב, אזור המתמודד עם מרקם חברתי קשה, ובעל פוטנציאל גדול ולא ממומש.

הפרויקט מציע אסטרטגיית התחדשות המחזקת את הפעילות המסחרית ויוצרת פתרונות דיור לאוכלוסייה הנוכחית, תוך שמירה על תחושת ביטחון לתושבים חדשים. התוכנית כוללת פתיחת בלוקים אורבניים צפופים וחשוכים ליצירת אזורי הליכה נעימים, יצירת חזית מסחרית רציפה לאורך רחובות הר ציון ולוינסקי, ושילוב דיור ציבורי בפרויקטים חדשים בשכונה. גישה המכירה בבעיות החברתיות הקיימות ומתמודדת איתן במקום להתעלם מהן, במטרה לייצר התחדשות עירונית כוללת וברת-קיימא.

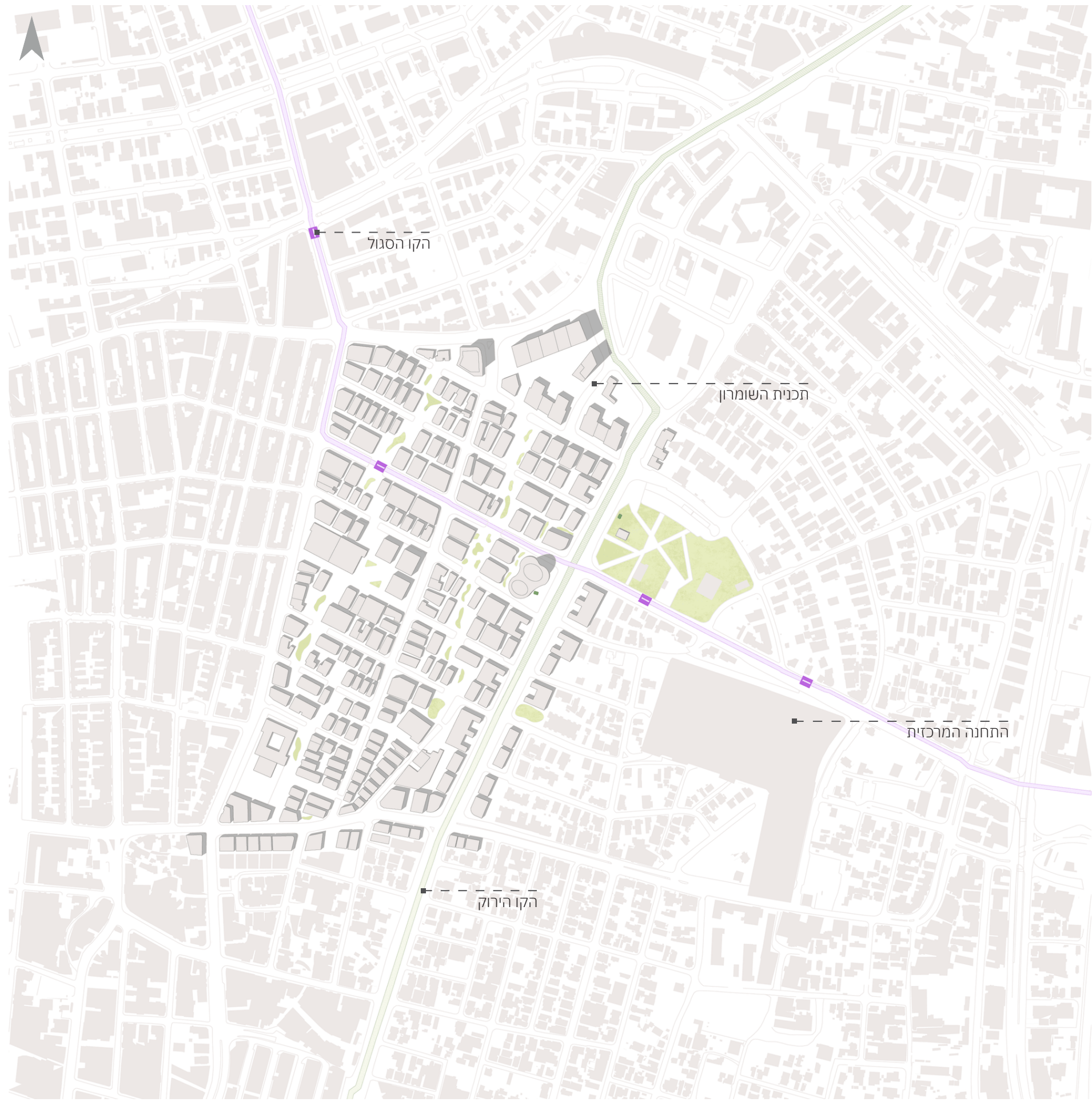

תכנית גגות

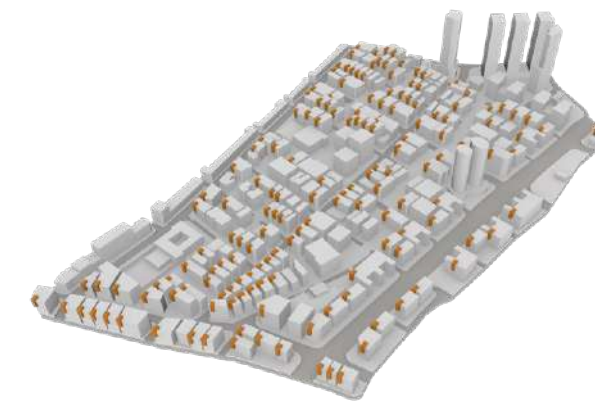

פתרונות דיור לאוכלוסייה מקומית

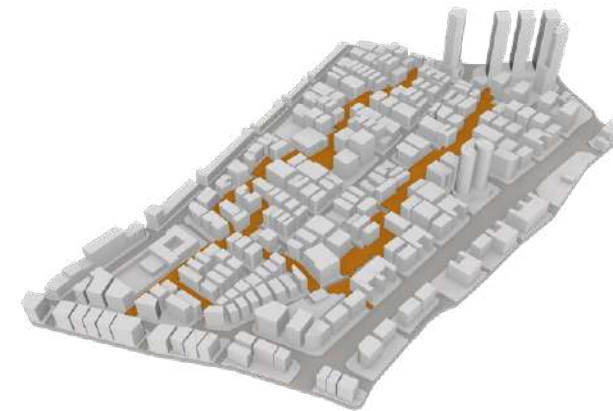

אזור הבלוקים הצפופים

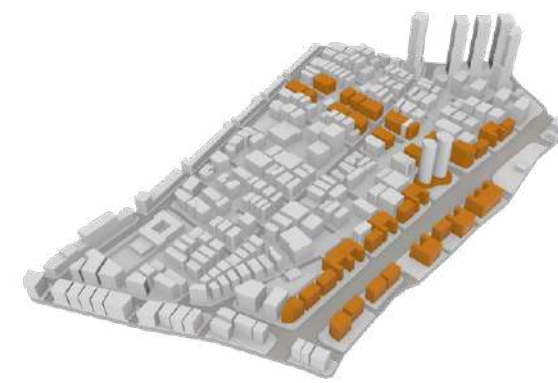

מיצוי הפוטנציאל המסחרי

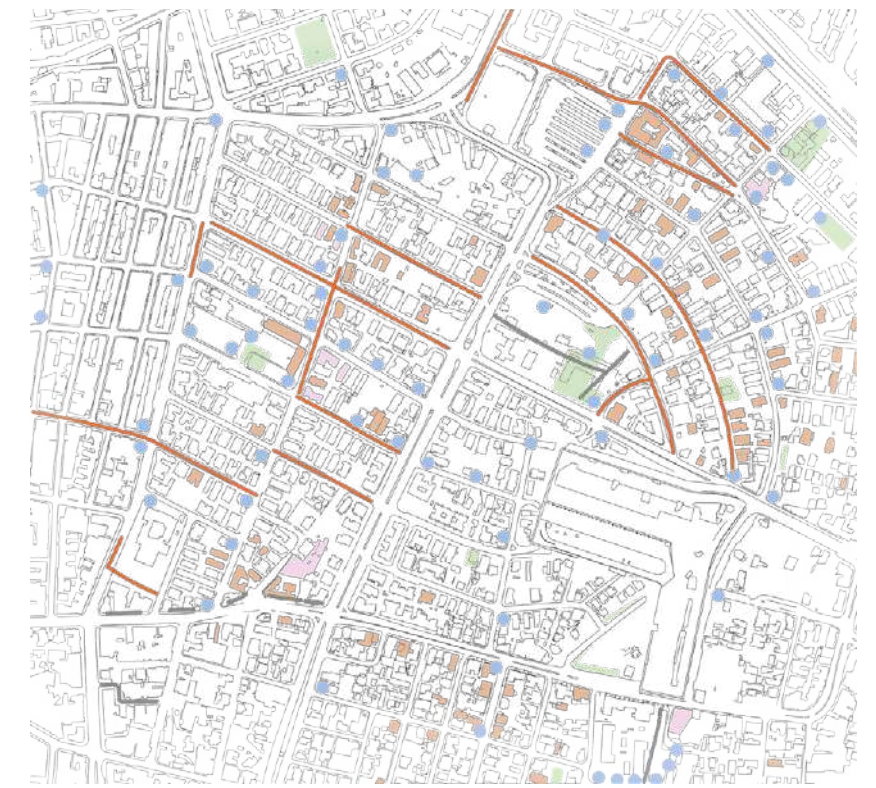

- מבנים חדשים
- שטחים ירוקים
- מבנים לשימור
- רחובות עם בתי בושת
- אזור ללא תאורת רחוב
- מצלמות רחוב עירוניות

מיפוי מרחבי | נווה שאנן כמקד לפעילות לא חוקית

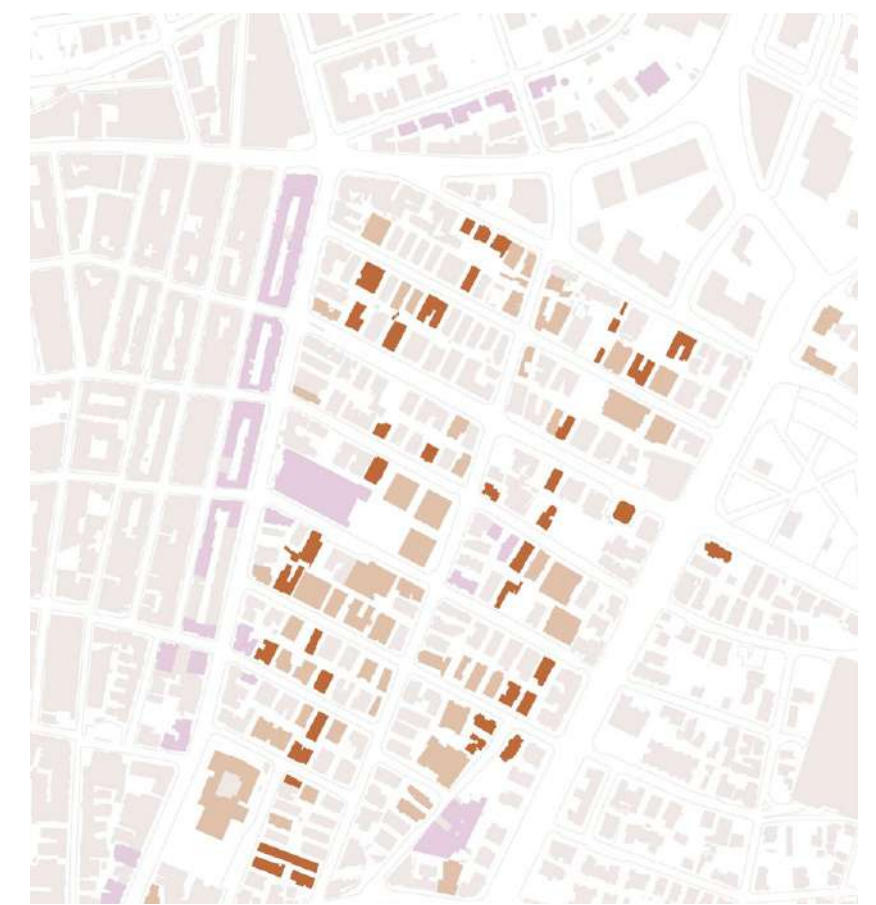

- פוטנציאל למעבר
- לא להתערבות
- מבנים לשימור

מיפוי הבינוי הקיים לקראת תכנון



רחוב י.ל. פרץ



רחוב לוינסקי



רחוב מטלון



רחוב וולפסון



רחוב הקונגרס



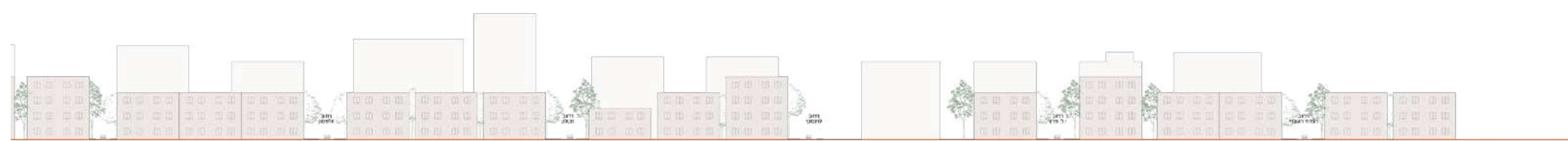

מצב קיים | רחוב הר ציון



מצב מוצע | רחוב הר ציון

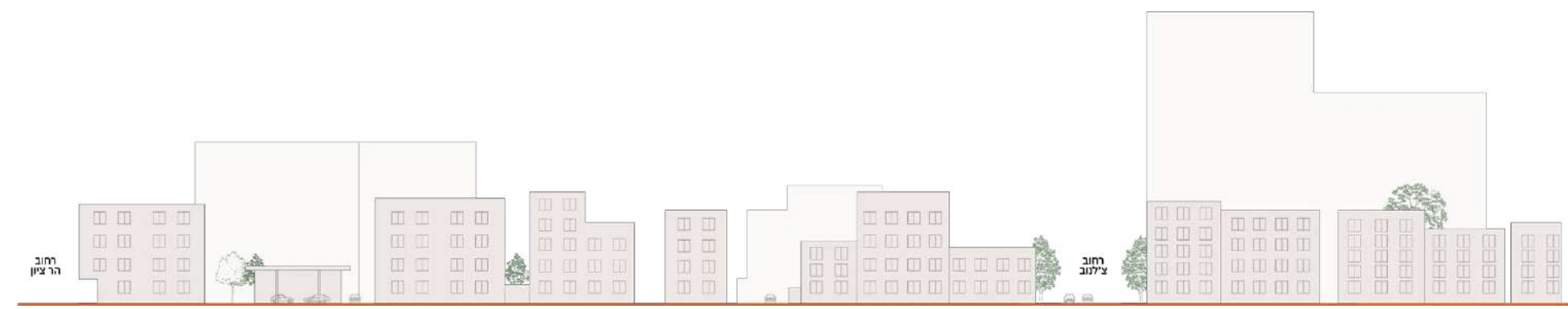

מצב קיים | רחוב לוינסקי



מצב מוצע | רחוב לוינסקי



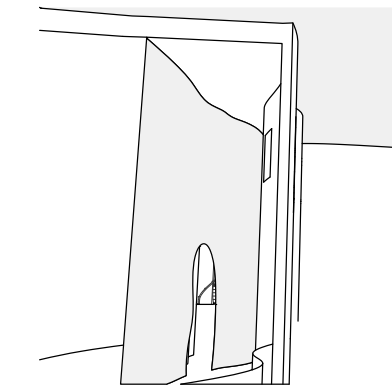

## Serra Tribute

סטודיו טכנולוגי | גן הפסלים, אוני תל אביב

ביתן בהשראת האמן ריצ'רד סרה, בצורניות הייחודית המאפיינת את עבודותיו המאוחרות, ובמרכז הביתן ניצבת היצירה הראשונה שלו. חומריות גולמית של פלדת קורטין ובטון חשוף, בשילוב זכוכית היוצרת משחקי אור וצל, ודגש על זרימה ותנועה אופקית.



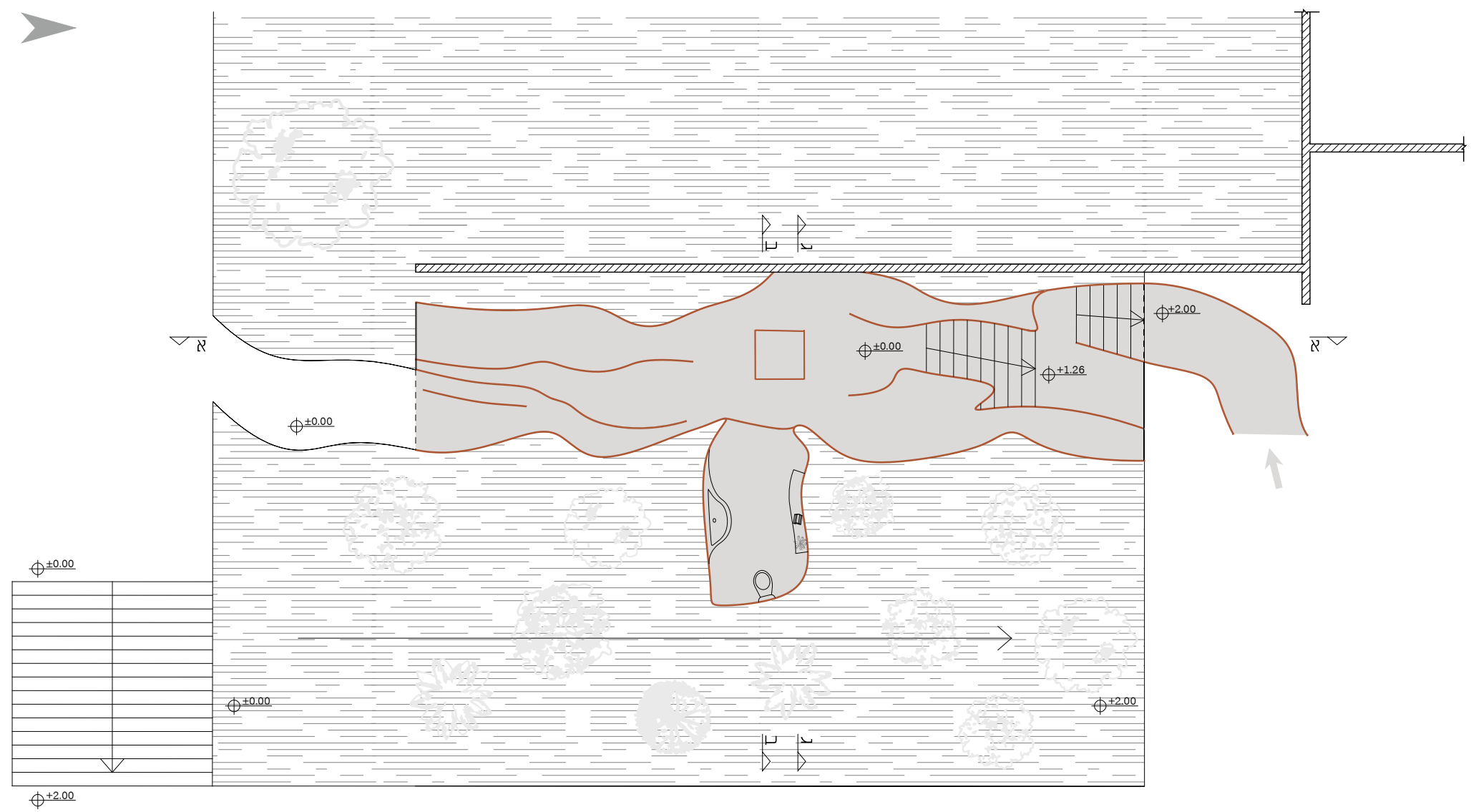

תכנית מפלס +2.00

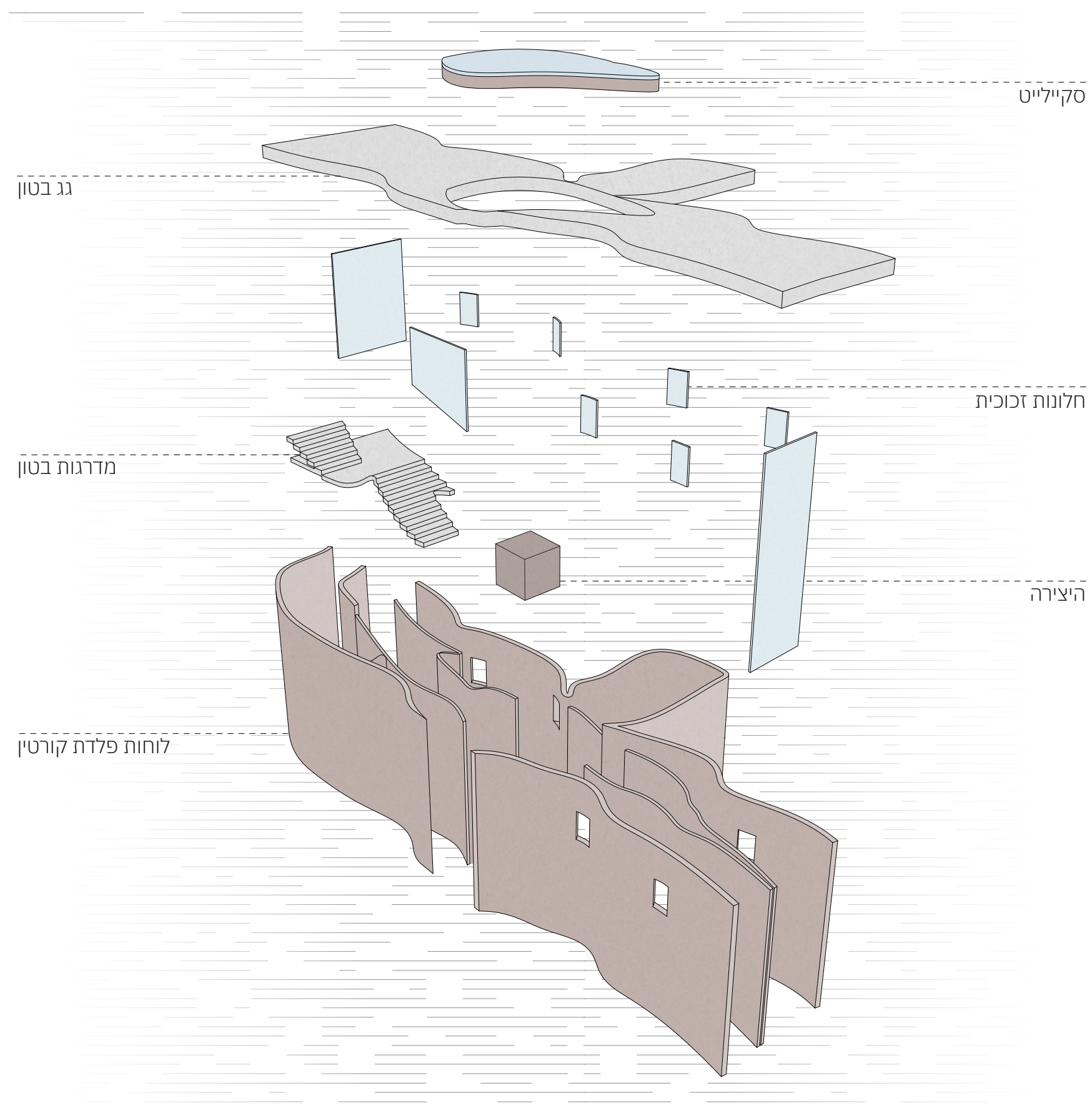

סקייליט

גג בטון

חלונות זכוכית

מדרגות בטון

היצירה

לוחות פלדת קורטין

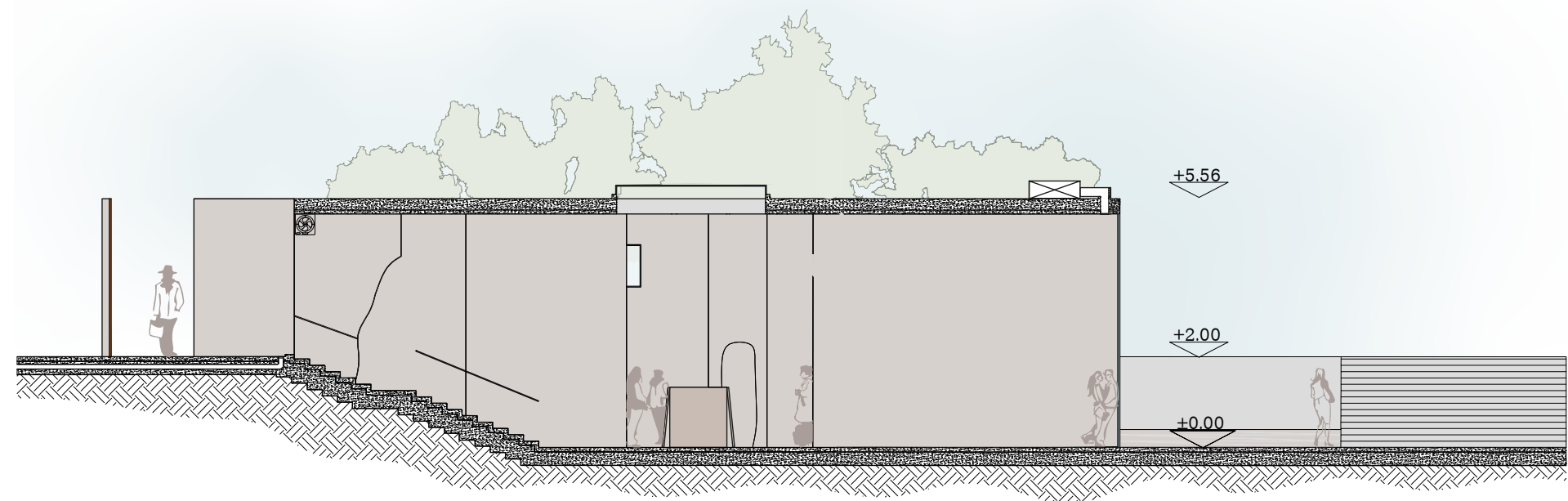
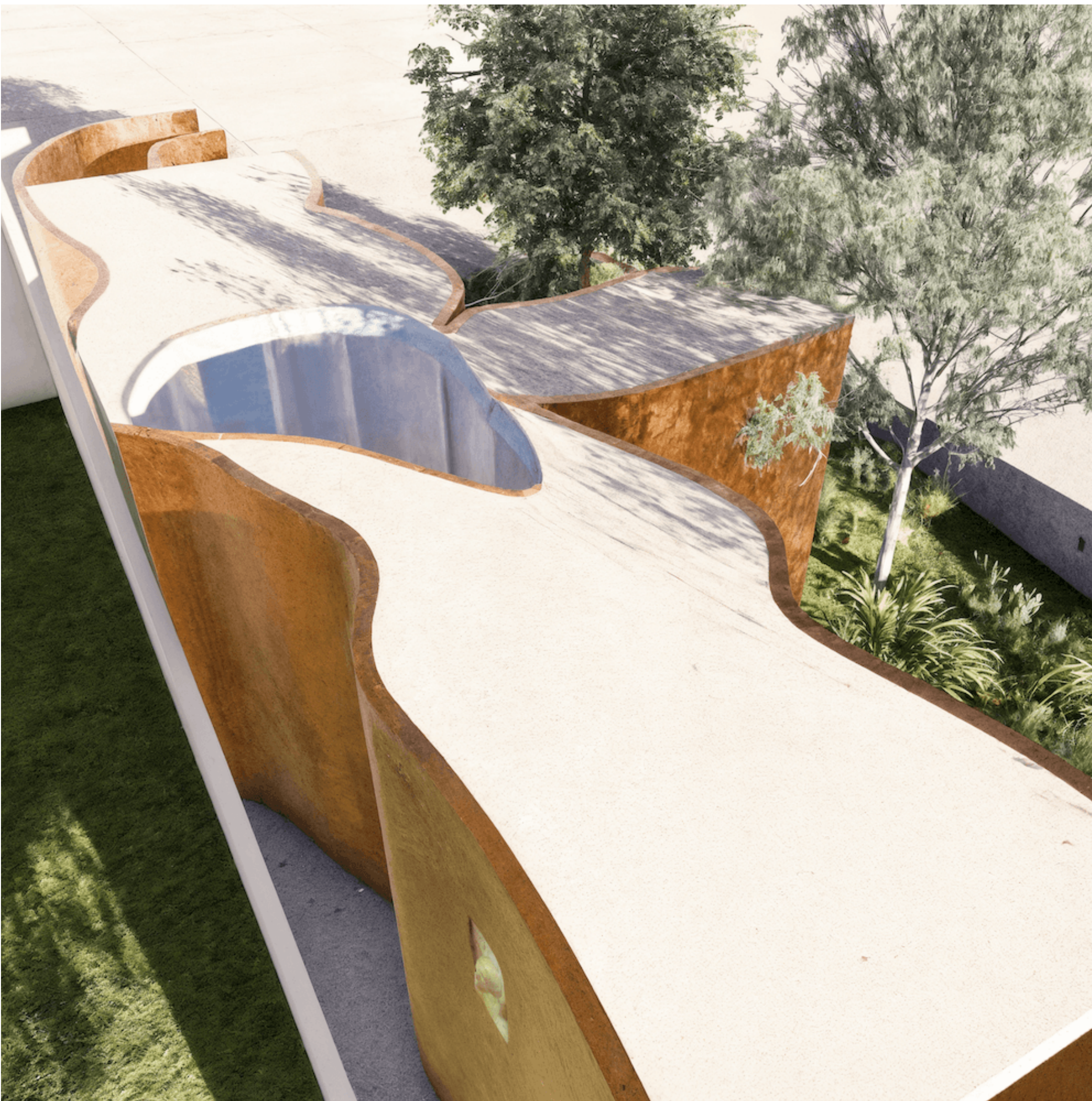

חתך א-א

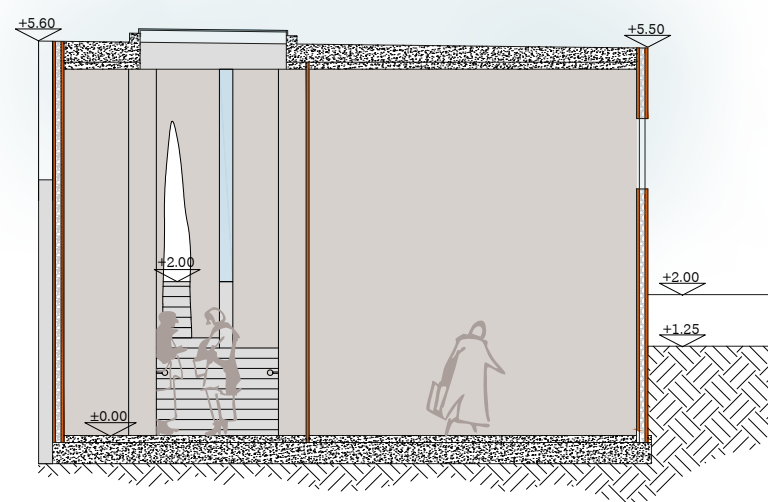

חתך ג-ג

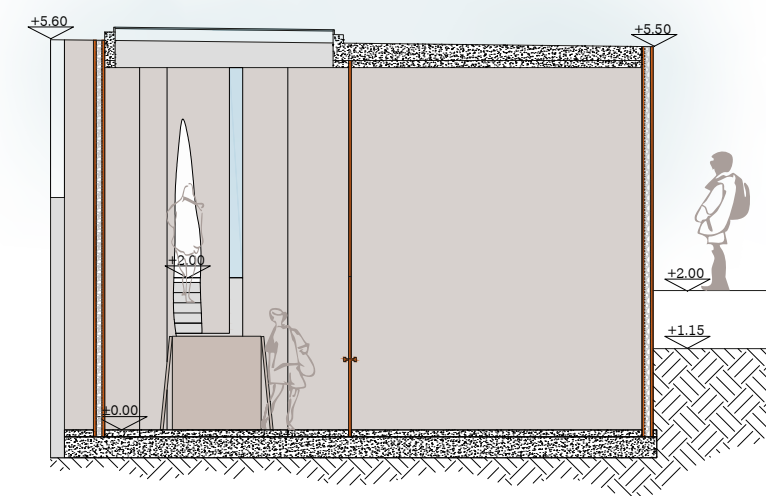

חתך ב-ב

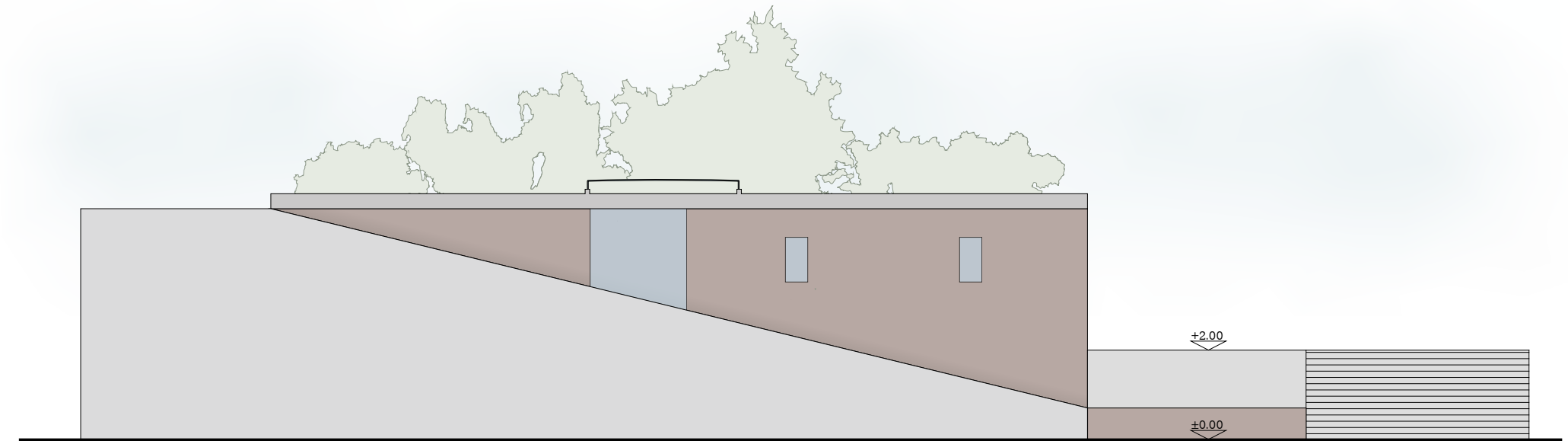
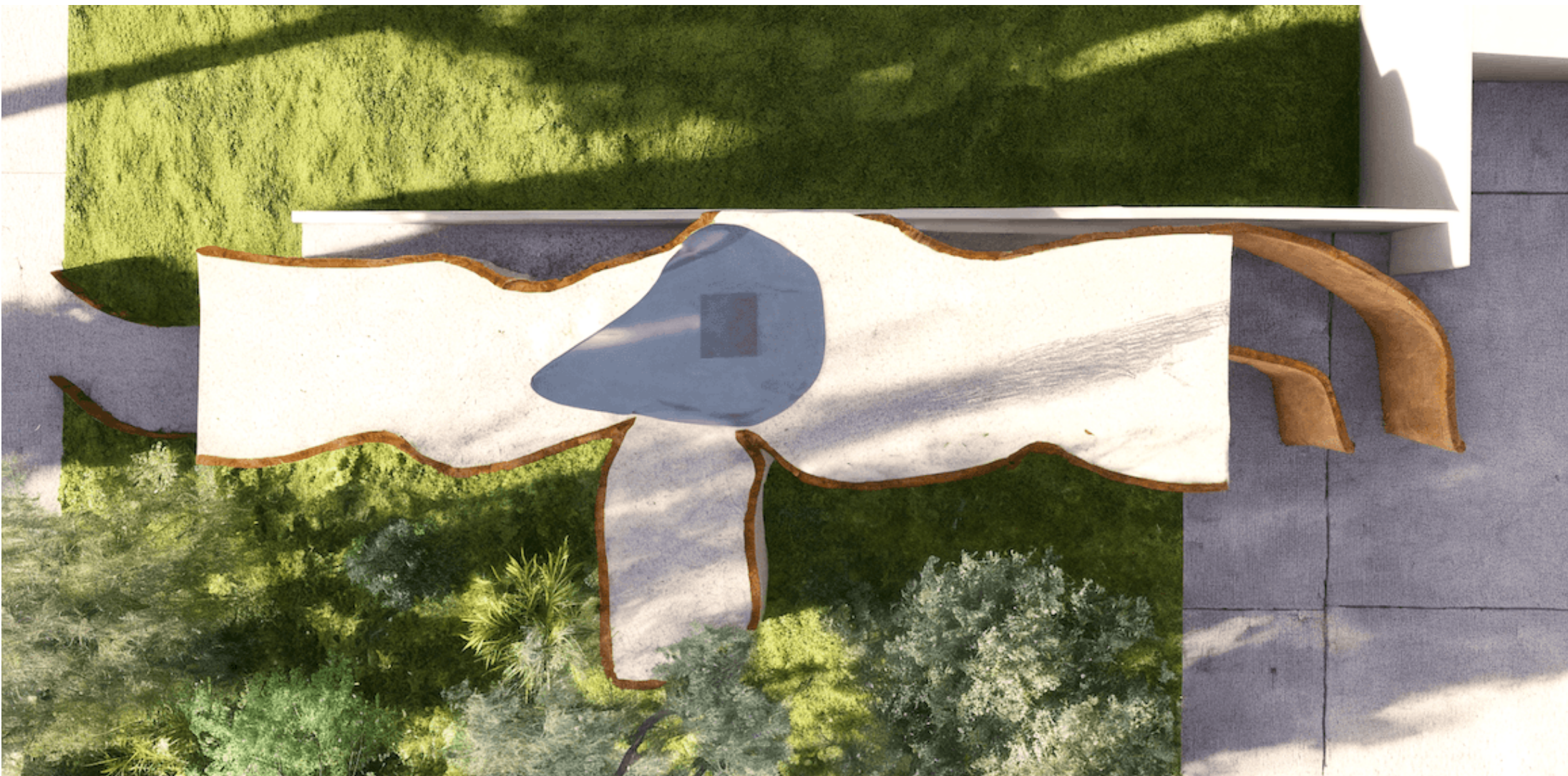

חזית מערבית

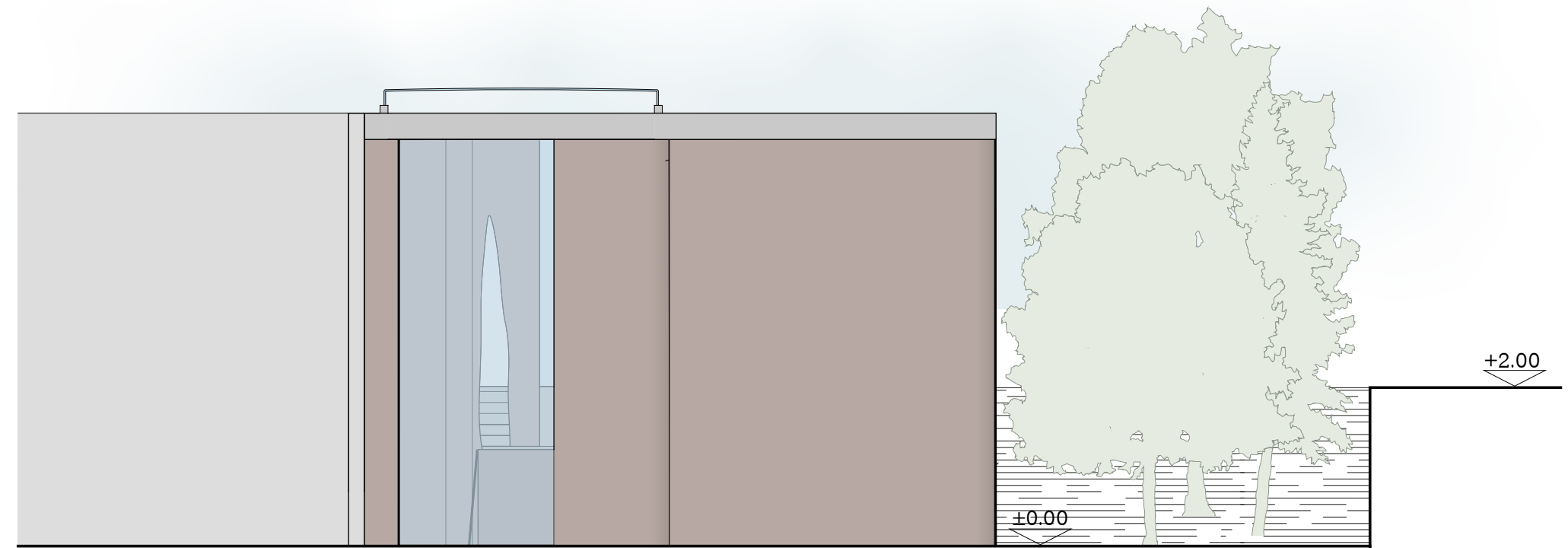
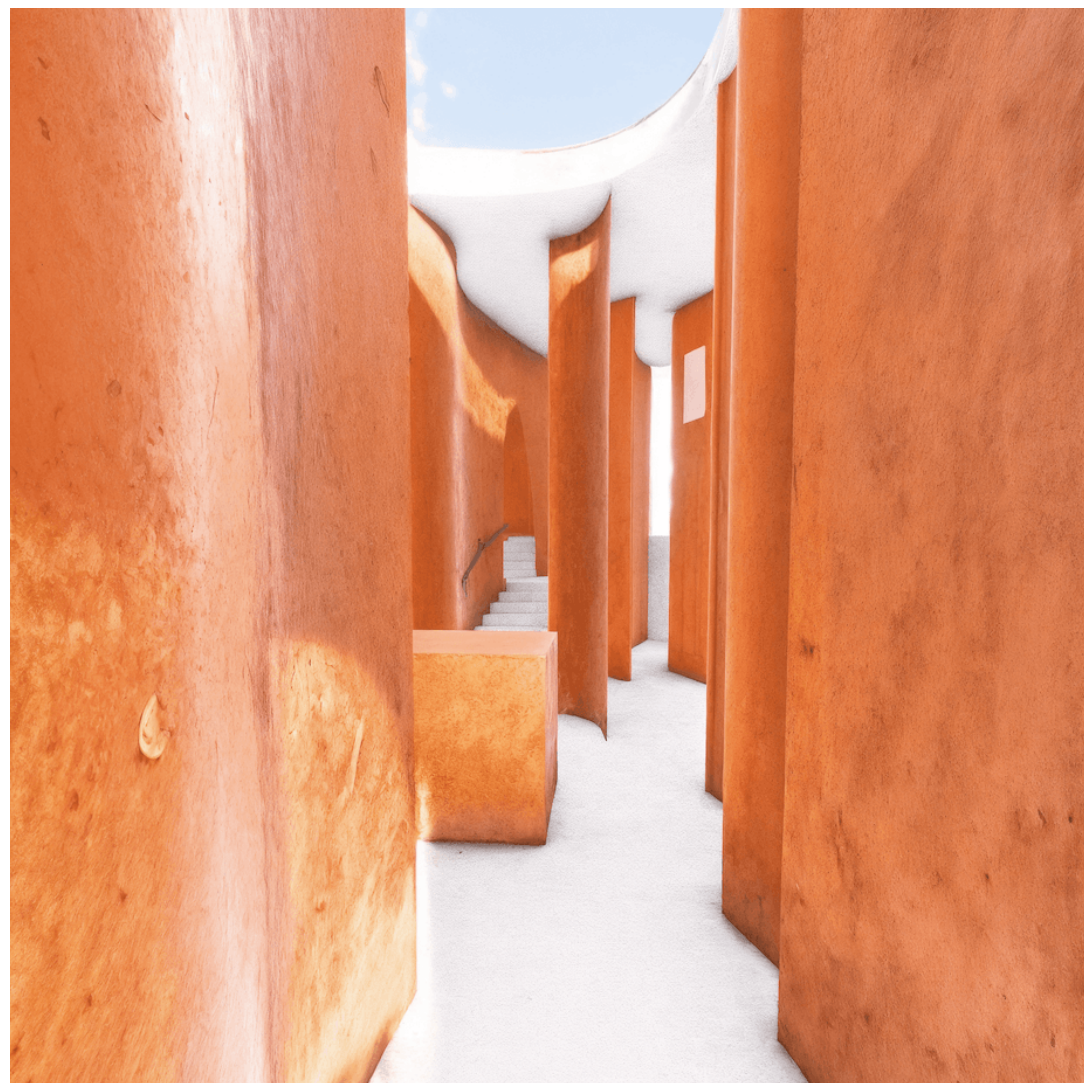

חזית דרומית

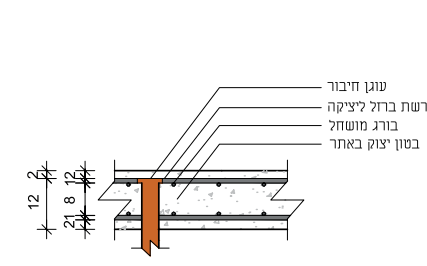
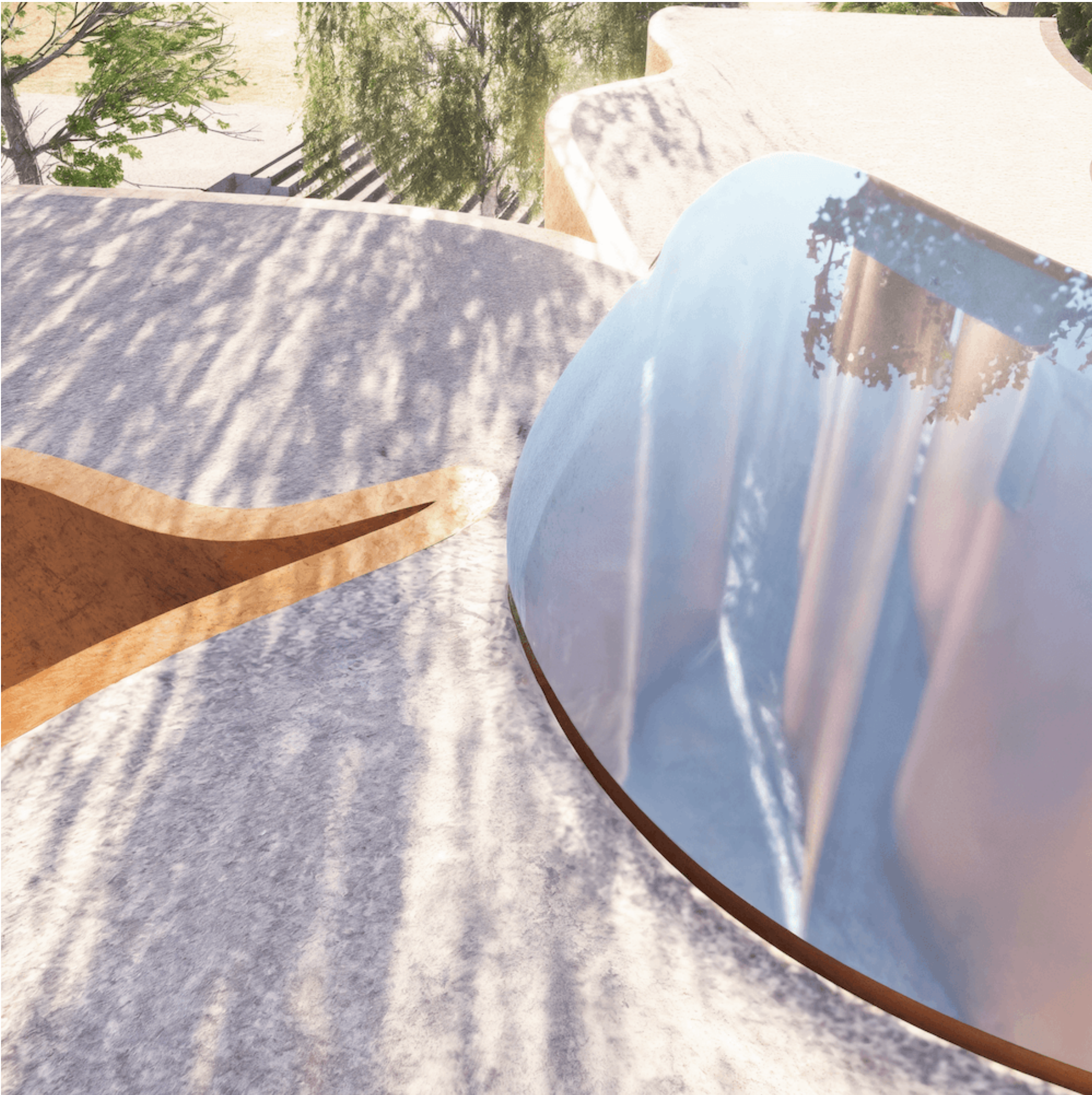

חיבור קיר פנימי ליציקת תקרה

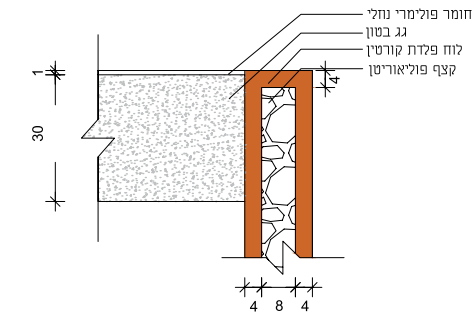

חיבור קיר חיצוני ליציקת גג

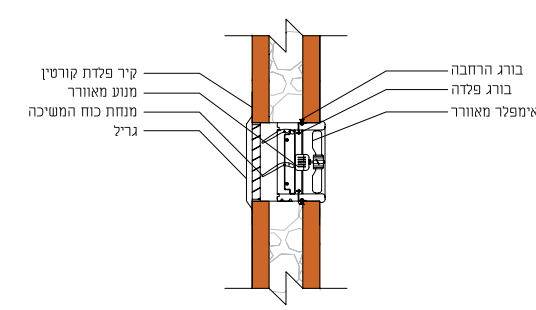

מערכת מאוורר יניקה

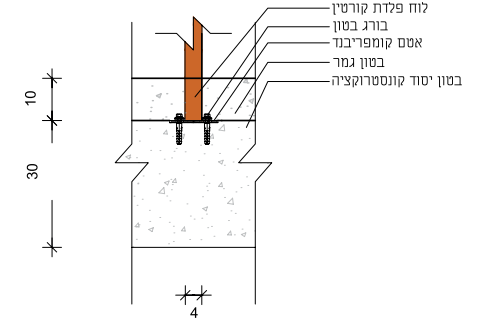

חיבור קיר פנימי ליציקת רצפה

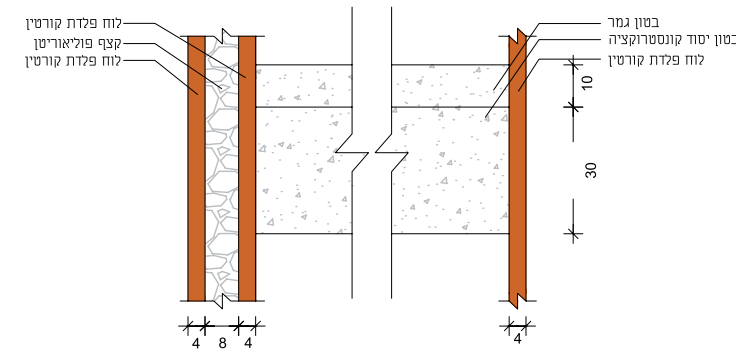

פרט יציקת מדרגות

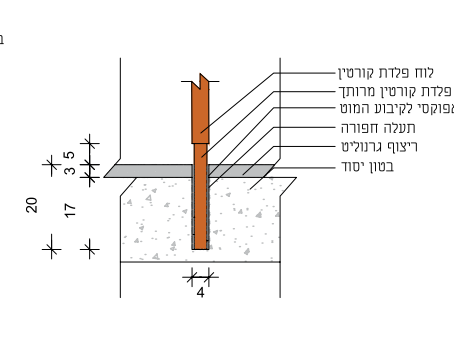

חיבור קיר מבואה צפונית לרצפת גרנוליט

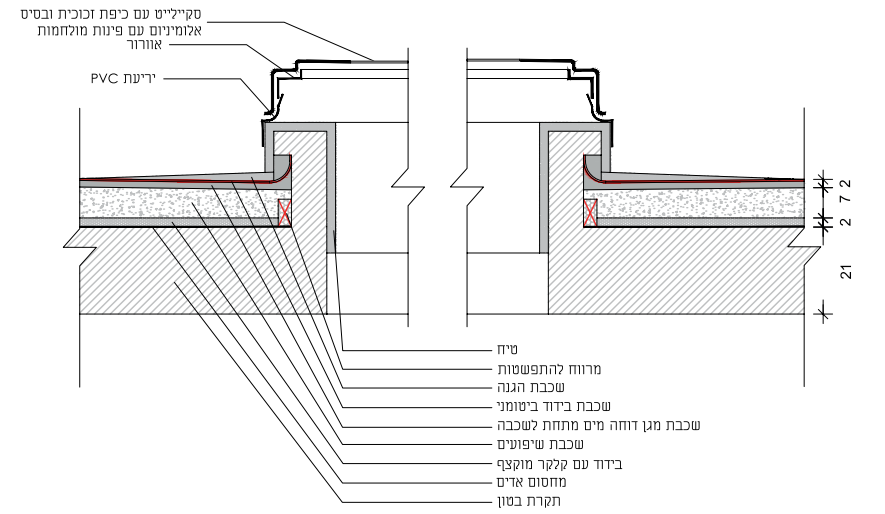

חיבור חלון גג סקילייט

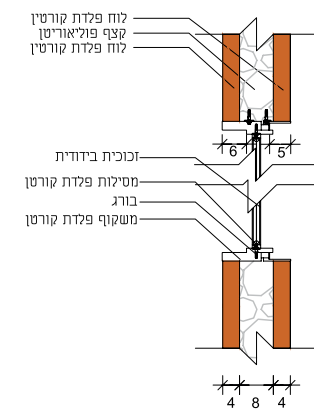

חיבור חלון לקיר חיצוני

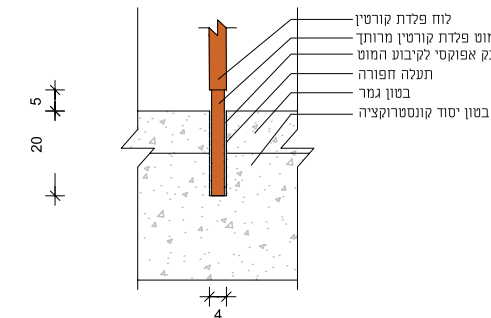

חיבור מבואה דרומית לשביל בטון

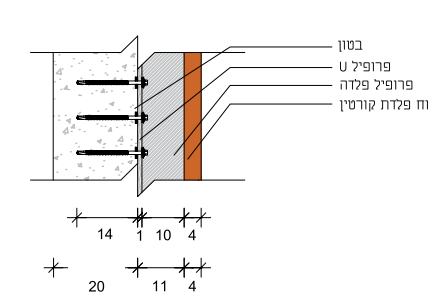

חיבור קיר חיצוני לקיר מבנה ליקואין

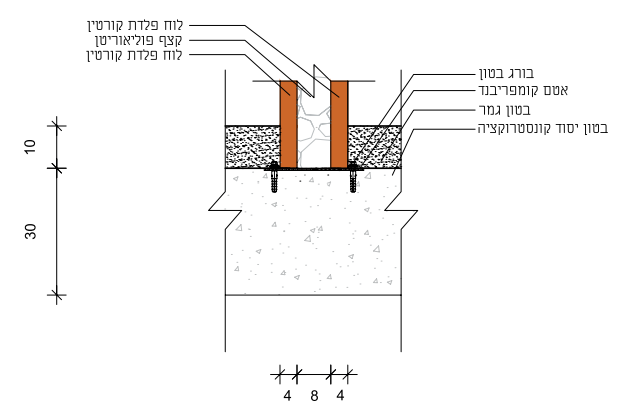

חיבור קיר חיצוני ליציקת רצפה

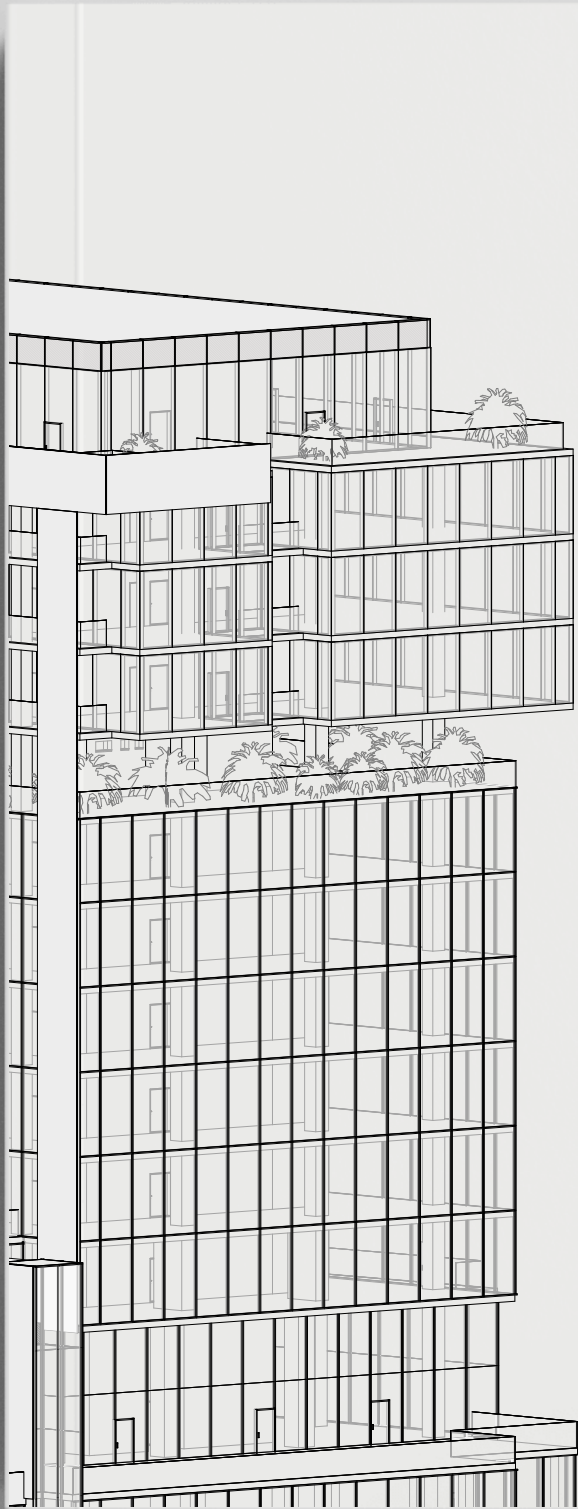

Ren | 2026